



Община Брацигово
Вх. №: 30-2071-2/12.08.2019

Код за достъп: 87628425

За деловодна справка - www.bratsigovo.bg

43.11

До
ОБЩИНА БРАЦИГОВО
гр. Брацигово,
ул. „Атанас Кабов“ №6А

О Ф Е Р Т А

за участие в пазарни консултации по чл.44 от ЗОП

за определяне на стойността на разходите за изпълнение на СМР за изпълнение на обект:

Ремонт, реконструкция и благоустройство на улици от уличната мрежа на гр.Брацигово, община Брацигово – „Реконструкция и рехабилитация на водопроводна мрежа в гр.Брацигово, община Брацигово, област Пазарджик

Участник: „ПРОИНВЕСТ СТРОЙ“ ЕООД

Адрес: гр. Пловдив, ул. "Елена" №3, тел. 032/ 23 20 30

ОФЕРТА

за участие в пазарни консултации по чл.44 от ЗОП с възложител община Брацигово за определяне на стойността на разходите за изпълнение на строително-монтажните работи за изпълнение на обект: Ремонт, реконструкция и благоустрояване на улици от уличната мрежа на гр. Брацигово, община Брацигово – „Реконструкция и рехабилитация на водопроводна мрежа в гр. Брацигово, община Брацигово, област Пазарджик“ – етапно строителство, съгласно изготвена количествена сметка и Техническа спецификация

Наименование на оферента	„ПРОИНВЕСТ СТРОЙ“ ЕООД
ЕИК	115825867
Представяващ оферента	Красимир Георгиев Донков
Адрес за кореспонденция и телефон	гр. Пловдив, ул. "Елена" № 3, тел. 032/23 20 30
	180 календарни дни

Уважаеми дами и господа,

При изготвяне на нашето ценово предложение сме взели предвид всички изисквания на Възложителя, съгласно представената Техническа спецификация, а именно:

1.Предметът на пазарните консултации е определяне на стойността на разходите за изпълнение на строително – монтажните работи за изпълнение на обект: Ремонт, реконструкция и благоустрояване на улици от уличната мрежа на гр. Брацигово, община Брацигово – „Реконструкция и рехабилитация на водопроводна мрежа в гр. Брацигово, община Брацигово, област Пазарджик“ – етапно строителство, съгласно изготвена количествена сметка, Техническа спецификация и проект.

2.Представяваното от мен дружество е вписано в Централния професионален регистър на строителя за изпълнение на строежи четвърта група, трета категория, за което представяме копие от удостоверение.

3.Декларираме, че сме в състояние да изпълним качествено и в пълен обем всички строително – монтажни работи, предмет на настоящата покана, в съответствие с

Техническата спецификация, изготвения проект, изискванията на Възложителя и нормативните разпоредби на действащото законодателство.

4.Известно ми е, че настоящата оферта е индикативна и че Възложителят ще предприеме действия, с които да гарантира, че лицата, участвали в настоящите пазарните консултации, нямат предимство пред останалите участници в последващо възлагане на обществената поръчка. Тези действия включват публикуване на профила на купувача на цялата информация, разменена по повод подготовката за възлагане на обществена поръчка, включително получения от възложителя резултат, а ако това е невъзможно - посочване чрез профила на купувача на мястото, от което тази информация може да бъде получена.

5.Информиран/а съм, че съгласно член 44, ал. 5 от ЗОП, в случай че с извършването на действия по член 44, ал. 3 и/или 4 от ЗОП, Възложителят не може да се осигури спазване на принципа за равнопоставеност, в качеството ми на оферент, участвал в настоящите пазарни консултации, ще бъда отстранен/а от процедурата за възлагане на обществена поръчка, ако не мога да докажа, че участието ми не води до нарушаване на този принцип.

6.Декларираме, че сме съгласни срока на валидност на нашата оферта да бъде 180 (сто и осемдесет) календарни дни след датата, определена за краен срок за представяне на офертата за участие в пазарните консултации.

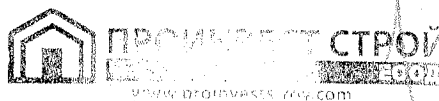

Дата: 09.08. 2019 г.

ПОДПИС И ПЕЧАТ:
/Красимир Донков - Управител/



КАМАРА НА СТРОИТЕЛИТЕ В БЪЛГАРИЯ
ЦЕНТРАЛЕН ПРОФЕСИОНАЛЕН РЕГИСТЪР НА СТРОИТЕЛЯ

УДОСТОВЕРЕНИЕ

№ 1 - TV 016504

Комисията за воденето, поддържането и ползването на Централния професионален регистър на строител, на основание чл. 19 от Закона за камарата на строителите, издава настоящото удостоверение на:

Строител: ПРОИНВЕСТ СТРОЙ ЕООД
Седмилце и адрес на управление: 4002 Пловдив, ул. "Елена" №3
Представяващ: Красимир Георгиев Донков
ЕИК: 115825867

В уверение на това, че с решение на комисията и протокол 0961/29.09.2016 строителът е вписан в Централния професионален регистър на строител за изпълнение на строежи със следния обхват:

- **ПЪРВА ГРУПА** • - строежи от високото строителство, прилежащата му инфраструктура, електронни съобщителни мрежи и съоръжения;
- На основание чл. 5, ал. 1 от Правилника за реда за вписване и водене на Централния професионален регистър на строител;
- **СТРОЕЖИ ОТ ТРЕТА ДО ПЕТА КАТЕГОРИЯ** • (с изключение на тези по чл. 5, ал. 6, т. 14.4 и т. 15.6)
- На основание чл. 5, ал. 4 от Правилника за реда за вписване и водене на Централния професионален регистър на строител;

Конкретният вид на строежите, за които се издава настоящото удостоверение, се определя в чл. 5, ал. 6 от Правилника за реда за вписване и водене на Централния професионален регистър на строител и във връзка с чл. 137, ал. 1 от ЗУТ

КАМАРА НА СТРОИТЕЛИТЕ В БЪЛГАРИЯ
ЦЕНТРАЛЕН ПРОФЕСИОНАЛЕН РЕГИСТЪР НА СТРОИТЕЛЯ

ТАЛОН № 1 - TV 03

Строител: ПРОИНВЕСТ СТРОЙ ЕООД
ЕИК: 115825867

НАСТОЯЩИЯ ТАЛОН СЕ ИЗДАВА НА ОСНОВАНИЕ ЧЛ. 24 ОТ ПРАВИЛНИКА ЗА РЕДА ЗА ВПИСВАНЕ И ВОДЕНЕ НА ЦЕНТРАЛНИЯ ПРОФЕСИОНАЛЕН РЕГИСТЪР НА СТРОИТЕЛЯ И Е НЕРАЗДЕЛНА ЧАСТ ОТ УДОСТОВЕРЕНИЕ ЗА ВПИСВАНЕ

№ 1 - TV 016504

ВАЛИДНОСТ НА ТАЛОНА: 30.09.2019

Председател на комисията:

доц. д-р инж. Георги Линков

Собор - 2018



ПРЕДСЕДАТЕЛ НА КОМИСИЯТА

Georgi Linov
доц. д-р инж. Георги Линков

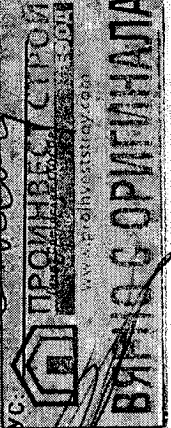

Настоящото удостоверение е валидно без приложен талон с указан срок.





КАМАРА НА СТРОИТЕЛИТЕ В БЪЛГАРИЯ
ЦЕНТРАЛЕН ПРОФЕСИОНАЛЕН РЕГИСТЪР НА СТРОИТЕЛЯ

УДОСТОВЕРЕНИЕ

№ II – TV 004747

Комисията за воденето, поддържането и ползването на Централния професионален регистър на строителя, на основание чл. 19 от Закона за камерата на строителя, издава настоящото удостоверение на:

Строител: ПРОИНВЕСТ СТРОЙ ЕООД
Седелище и адрес на управление: 4002 Пловдив, ул. "Елена" №3
Представяващ: Красимир Георгиев Донков
ЕИК: 115825867

В уверение на това, че с решение на комисията и протокол 0961/29.09.2016 строителят е вписан в Централния професионален регистър на строителя за изпълнение на строежи със следния обхват:

- **ВТОРА ГРУПА** – строежи от транспортната инфраструктура;
- На основание чл. 5, ал. 1 от Правилника за реда за вписване и водене на Централния професионален регистър на строителя;
- **СТРОЕЖИ ОТ ВТОРА ДО ЧЕТВЪРТА КАТЕГОРИЯ** •

Конкретният вид на строежите, за които се издава настоящото удостоверение, се определя в чл. 5, ал. 6 от Правилника за реда за вписване и водене на Централния професионален регистър на строителя и във връзка с чл. 137, ал. 1 от ЗУТ

КАМАРА НА СТРОИТЕЛИТЕ В БЪЛГАРИЯ
ЦЕНТРАЛЕН ПРОФЕСИОНАЛЕН РЕГИСТЪР НА СТРОИТЕЛЯ

ТАЛОН № II – TV 03

Строител: ПРОИНВЕСТ СТРОЙ ЕООД
ЕИК: 115825867

ИЗДАНИЯТ ТАЛОН СЕ ИЗДАВА НА ОСНОВАНИЕ ЧЛ.34 ОТ ПРАВИЛНИКА ЗА РЕДА ЗА ВПИСВАНЕ И ВОДЕНЕ НА ЦЕНТРАЛНИЯ ПРОФЕСИОНАЛЕН РЕГИСТЪР НА СТРОИТЕЛЯ И С НЕРАЗДЕЛНА ЧАСТ ОТ УДОСТОВЕРЕНИЕ ЗА ВПИСВАНЕ
№ II – TV 004747

ВАЛИДНОСТ НА ТАЛОНА: 30.09.2019

Председател на комисията:

Проц. Д-Р инж. Георги ПИНКОВ

Содерж. 2019

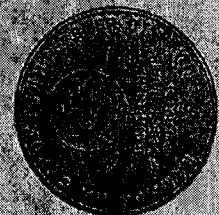

ПРЕДСЕДАТЕЛ НА КОМИСИЯТА

Проц. Д-Р инж.

ПРЕДСЕДАТЕЛ НА УС

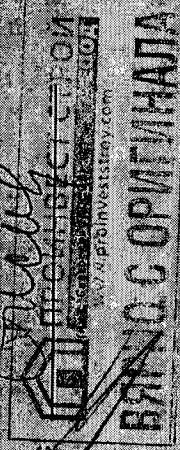

Настоящото удостоверение е невалидно без приложенния талон с указан срок.

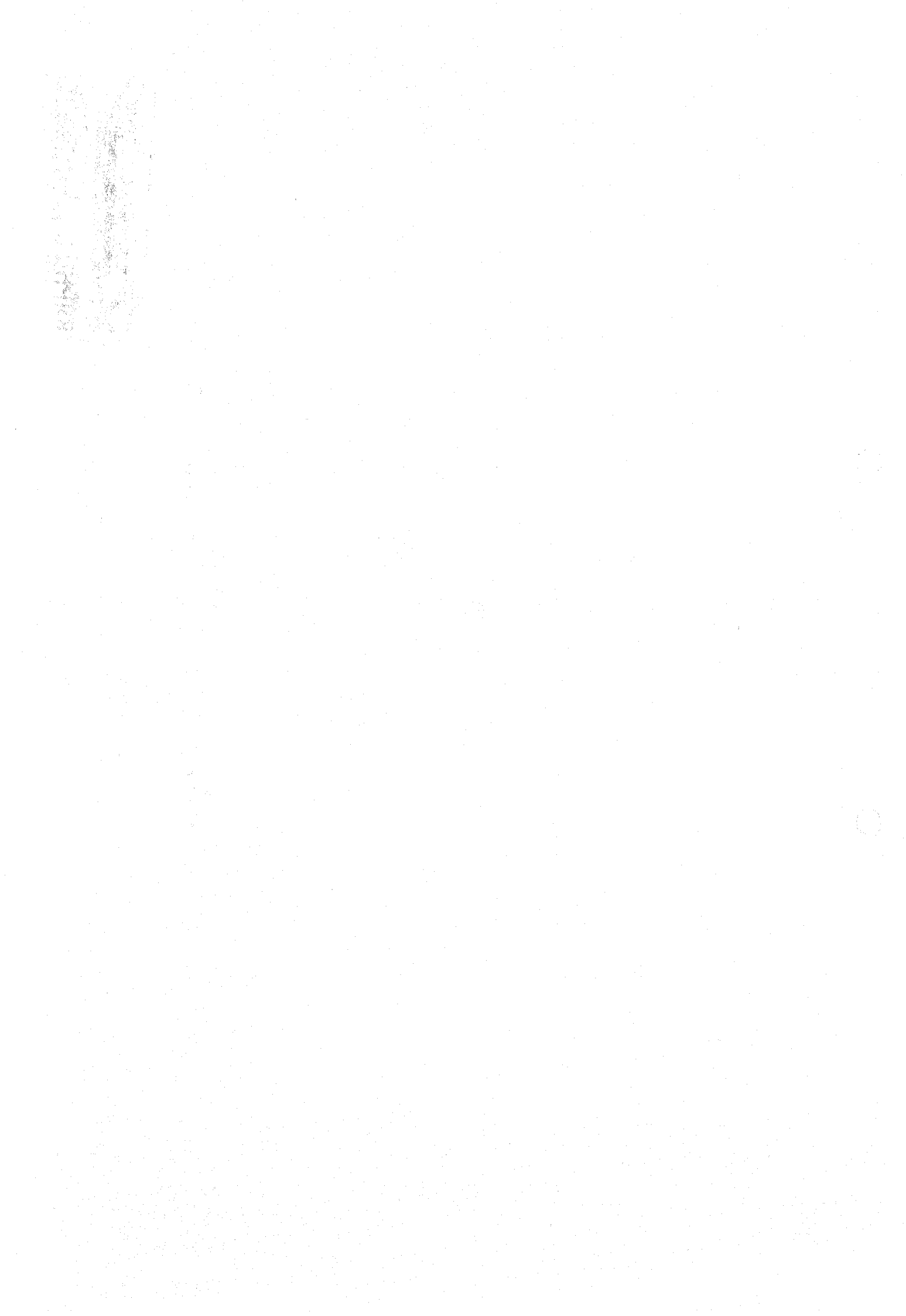



КАМАРА НА СТРОИТЕЛИТЕ В БЪЛГАРИЯ
ЦЕНТРАЛЕН ПРОФЕСИОНАЛЕН РЕГИСТЪР НА СТРОИТЕЛЯ

УДОСТОВЕРЕНИЕ

№ III - TV 005491

Комисията за воденето, поддържането и ползването на Централния професионален регистър на строителя, на основание чл. 19 от Закона за камарата на строителите, издава настоящото удостоверение на:

Строител: ПРОИНВЕСТ СТРОЙ ЕООД
Седелище и адрес на управление: 4002 Пловдив, ул. "Елена" №3
Представяващ: Красимир Георгиев Донков
ЕИК: 115825867

В уверение на това, че с решение на комисията и протокол 0961/29.09.2016 строителят е вписан в Централния професионален регистър на строителя за изпълнение на строежи със следния обхват:

- **ТРЕТА ГРУПА** • - строежи от енергийната инфраструктура.
- На основание чл. 5, ал. 1 от Правилника за реда за вписване и водене на Централния професионален регистър на строителя:
- **СТРОЕЖИ ОТ ТРЕТА ДО ПЕТА КАТЕГОРИЯ** •

Конкретният вид на строежите за които се издава настоящото удостоверение, се определя в чл. 5, ал. 6 от Правилника за реда за вписване и водене на Централния професионален регистър на строителя и във връзка с чл. 137, ал. 1 от ЗУТ

КАМАРА НА СТРОИТЕЛИТЕ В БЪЛГАРИЯ
ЦЕНТРАЛЕН ПРОФЕСИОНАЛЕН РЕГИСТЪР НА СТРОИТЕЛЯ



ТАРХОН № III - TV 03

Строител: ПРОИНВЕСТ СТРОЙ ЕООД
ЕИК: 115825867

НАСТОЯЩИТ ТАРХОН СЕ ИЗДАВА НА ОСНОВАНИЕ ЧЛ.134 ОТ ПРАВИЛНИКА ЗА РЕДА ЗА ВПИСВАНЕ И ВОДЕНЕ НА ЦЕНТРАЛНИЯ ПРОФЕСИОНАЛЕН РЕГИСТЪР НА СТРОИТЕЛЯ И Е НЕРАЗДЕЛНА ЧАСТ ОТ УДОСТОВЕРЕНИЕ ЗА ВПИСВАНЕ

№ III - TV 005491

ВАЛИДНОСТ НА ТАРХОНА: 30.09.2019

Председател на комисията:

Горги Пинков

Д-р инж. Горги Пинков

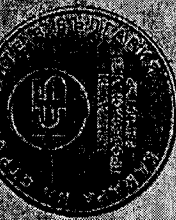

ПРЕДСЕДАТЕЛ НА КОМИСИЯТА

ПРЕДСЕДАТЕЛ НА УС

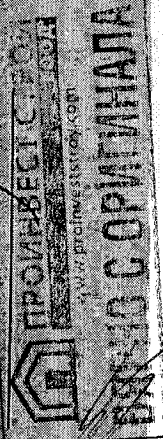

Настоящото удостоверение е невалидно без приложените тархон с указаване

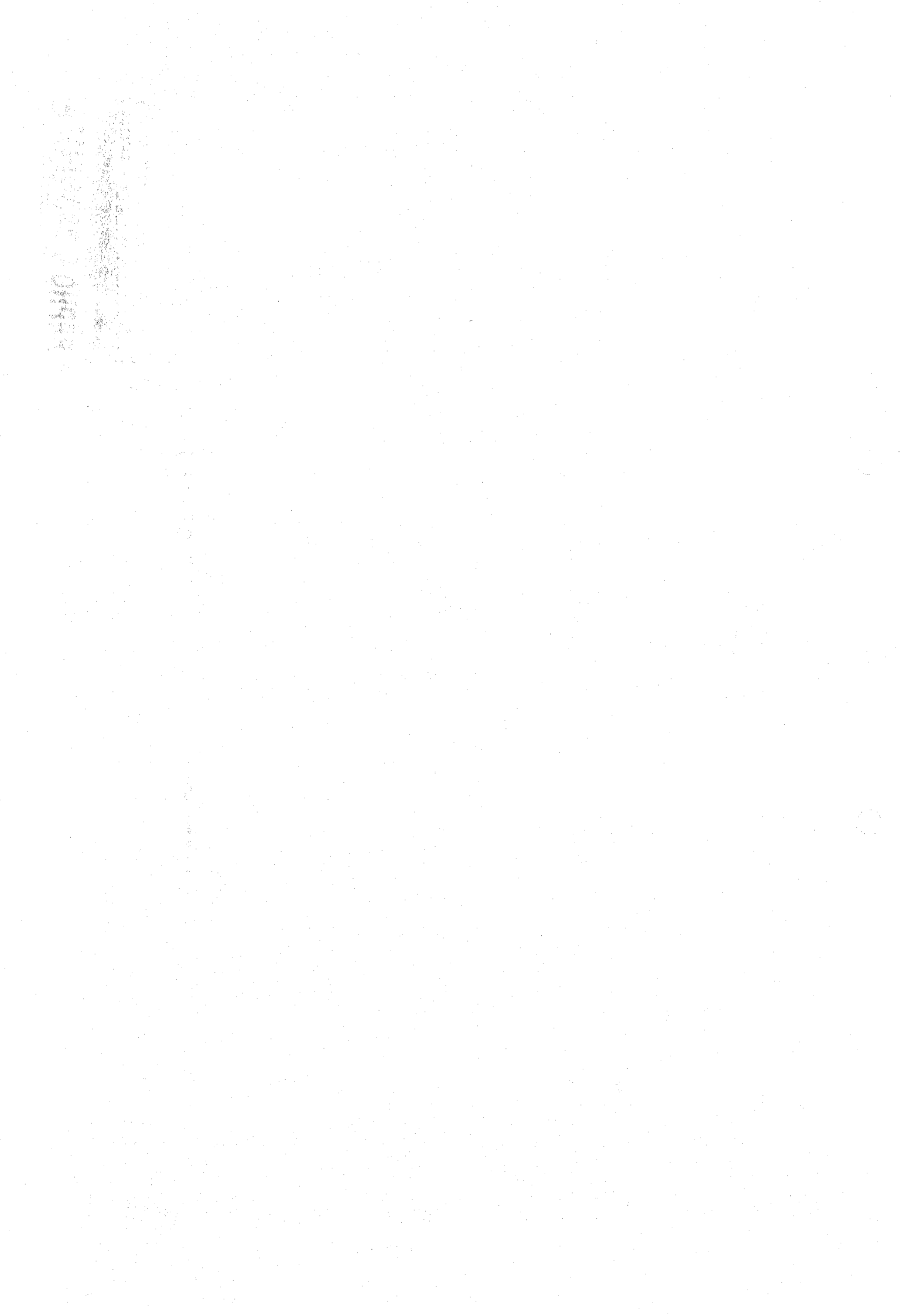



КАМАРА НА СТРОИТЕЛИТЕ В БЪЛГАРИЯ
ЦЕНТРАЛЕН ПРОФЕСИОНАЛЕН РЕГИСТЪР НА СТРОИТЕЛЯ

УДОСТОВЕРЕНИЕ

№ IV – TV 008035

Комисията за воденето, поддържането и ползването на Централния професионален регистър на строителя, на основание чл. 19 от Закона за камарата на строителите, издава настоящото удостоверение на:

Строител: ПРОИНВЕСТ СТРОЙ ЕООД
Седалище и адрес на управление: 4002 Пловдив, ул. "Елена" №3
Представяващи: Красимир Георгиев Донков
ЕИК: 115825867

В уверение на това, че с решение на комисията и протокол 0961/29.09.2016 строителят е вписан в Централния професионален регистър на строителя за изпълнение на строежи със следния обхват:

- **НА ОСНОВАНИЕ ЧЛ. 5, АЛ. 1 ОТ ПРАВИЛНИКА ЗА РЕДА ЗА ВПИСВАНЕ И ВОДЕНЕ НА ЦЕНТРАЛНИЯ ПРОФЕСИОНАЛЕН РЕГИСТЪР НА СТРОИТЕЛЯ;**
- **ЧЕТВЪРТА ГРУПА** – строежи от благоустройствената инфраструктура, хидротехническото строителство и олазването на околната среда;
- **НА ОСНОВАНИЕ ЧЛ. 5, АЛ. 4 ОТ ПРАВИЛНИКА ЗА РЕДА ЗА ВПИСВАНЕ И ВОДЕНЕ НА ЦЕНТРАЛНИЯ ПРОФЕСИОНАЛЕН РЕГИСТЪР НА СТРОИТЕЛЯ;**
- **СТРОЕЖИ ОТ ТРЕТА ДО ПЕТА КАТЕГОРИЯ** •

Конкретният вид на строежите, за които се издава настоящото удостоверение, се определя в чл. 5, ал. 6 от Правилника за реда за вписване и водене на Централния професионален регистър на строителя и във връзка с чл. 137, ал. 1 от ЗУТ

КАМАРА НА СТРОИТЕЛИТЕ В БЪЛГАРИЯ
ЦЕНТРАЛЕН ПРОФЕСИОНАЛЕН РЕГИСТЪР НА СТРОИТЕЛЯ

ТАЛОН № IV – TV 03

Строител: ПРОИНВЕСТ СТРОЙ ЕООД
ЕИК: 115825867

ТАЛОНЪТ ЗА РЕДА ЗА ВПИСВАНЕ И ВОДЕНЕ НА ЦЕНТРАЛНИЯ ПРОФЕСИОНАЛЕН РЕГИСТЪР НА СТРОИТЕЛЯ Е НЕРАЗДЕЛНА ЧАСТ ОТ УДОСТОВЕРЕНИЕ ЗА ВПИСВАНЕ
№ IV – TV 008035

ВАЛИДНОСТ НА ТАЛОНА: 30.09.2019

Председател на комисията:

доц. д-р инж. Георги Динков

© Сторп • 2019 •



ПРЕДСЕДАТЕЛ НА КОМИСИЯТА

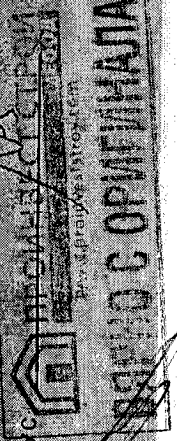

Настоящото удостоверение е невалидно без приложенния талон с указан брой.

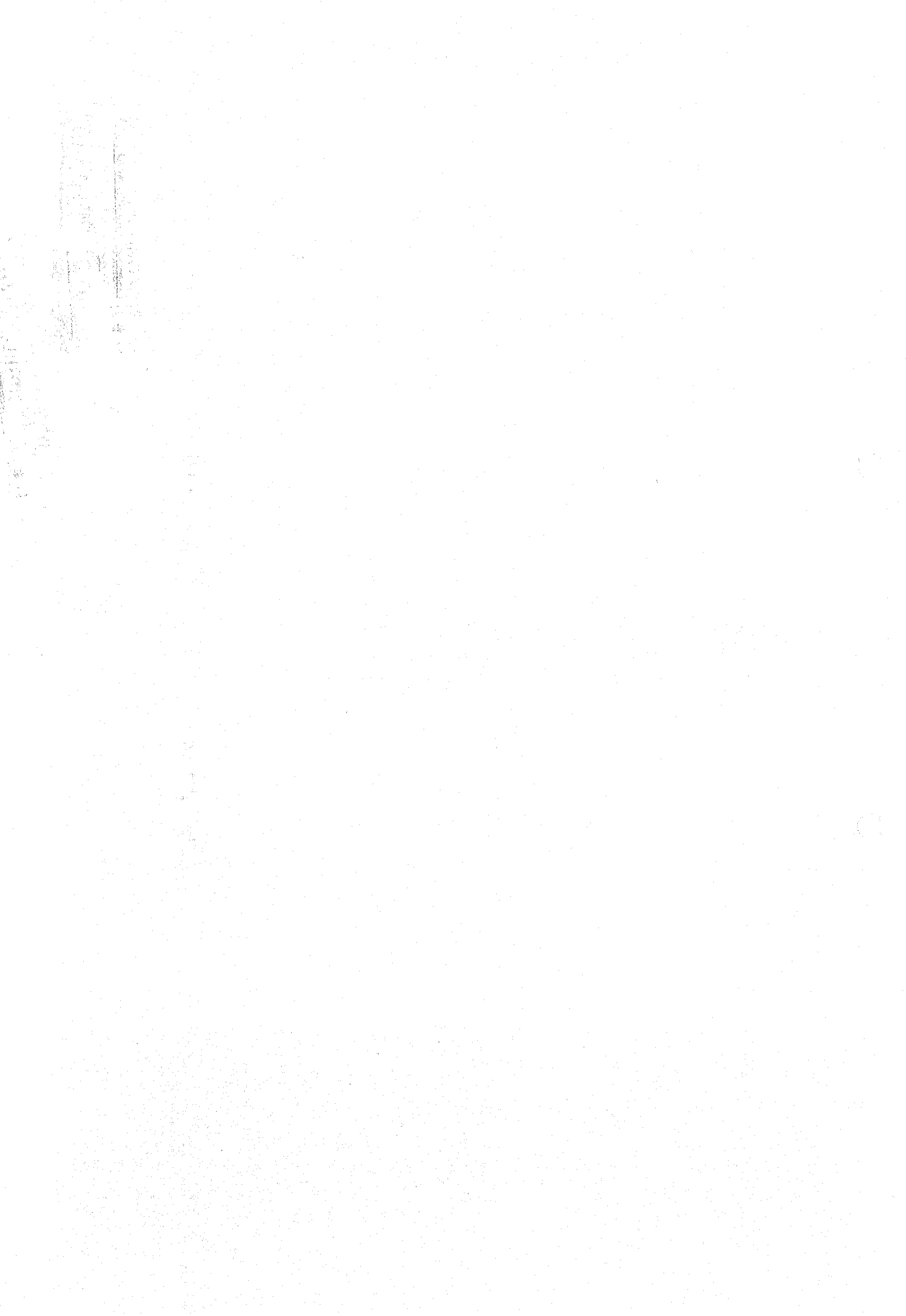



КАМАРА НА СТРОИТЕЛИТЕ В БЪЛГАРИЯ
ЦЕНТРАЛЕН ПРОФЕСИОНАЛЕН РЕГИСТЪР НА СТРОИТЕЛЯ

УДОСТОВЕРЕНИЕ

№ V – IV 011594

Комисията за воденето, поддържането и ползването на Централния професионален регистър на строителя, на основание чл. 19 от Закона за камарата на строителите, издава настоящото удостоверение на:

Строител: ПРОИНВЕСТ СТРОЙ ЕООД
Седелище и адрес на управление: 4002 Пловдив, ул. "Елена" №3
Представяващ: Красимир Георгиев Донков
ЕИК: 115825867

В уверение на това, че с решение на комисията и протокол 0961/29.09.2016 строителят е вписан в Централния професионален регистър на строителя на основание чл. 6 от Правилника за реда за вписване и водене на Централния професионален регистър на строителя:

- ПЕТА ГРУПА • – отделни видове СМР съгласно КИД – 2008, сектор "Строителство" с класове:
42.11 ; 42.12 ; 42.13 ; 42.21 ; 42.22 ; 42.23 ; 42.91 ; 42.99 ; 43.11 ; 43.12 ; 43.13 ; 43.21 ; 43.22 ; 43.29 ;
43.31 ; 43.32 ; 43.33 ; 43.34 ; 43.39 ; 43.91 ; 43.99.

КАМАРА НА СТРОИТЕЛИТЕ В БЪЛГАРИЯ
ЦЕНТРАЛЕН ПРОФЕСИОНАЛЕН РЕГИСТЪР НА СТРОИТЕЛЯ



ТАЛОН № V – IV 03

Строител: ПРОИНВЕСТ СТРОЙ ЕООД
ЕИК: 115825867

Настоящият талон е форма на основание чл. 30 за ос. процедура за издаване и водене на Централния професионален регистър на строителя и е неотделна част от удостоверението за вписване

№ V – IV 011594

ВАЛИДНОСТ НА ТАЛОНА: 30.05.2019

Председател на комисията:

Проф. д-р инж. Георги Ляпков

• Сторка - 2018 •



ПРЕДСЕДАТЕЛ НА КОМИСИЯТА:

(Handwritten signature)

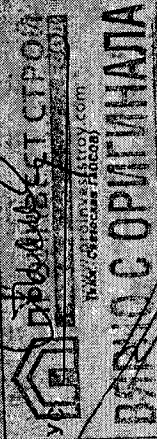

ПРЕДСЕДАТЕЛ НА УЧРЕДИТЕЛНИЯ СЪВЕТ

www.professionalregister.com
Телефон: 02 92 55 55 55

ВАЖНО С ОРИГИНАЛА

Настоящото удостоверение е неважимо без приложен талон с указан срок.

ЦЕНОВО ПРЕДЛОЖЕНИЕ

От: „ПРОИНВЕСТ СТРОЙ” ЕООД – гр. Пловдив 4002, ул. „Елена“ № 3

УВАЖАЕМИ ДАМИ И ГОСПОДА,

С настоящото Ви представяме нашата ценова оферта за участие в пазарните консултации по реда на чл. 44 от ЗОП за определяне стойността на разходите за изпълнение на строително – монтажните работи за изпълнение на обект: Ремонт, реконструкция и благоустрояване на улици от уличната мрежа на гр. Брацигово, община Брацигово – „Реконструкция и рехабилитация на водопроводна мрежа в гр. Брацигово, община Брацигово, област Пазарджик“ – етапно строителство, съгласно изготвена количествена сметка, Техническа спецификация и проект.

Офертата е изготвена въз основа на посочените в обявата изисквания и съгласно техническата спецификация на Възложителя.

Общата цена за изпълнение на строително – монтажните работи за изпълнение на обект: Ремонт, реконструкция и благоустрояване на улици от уличната мрежа на гр.Брацигово, община Брацигово – „Реконструкция и рехабилитация на водопроводна мрежа в гр.Брацигово, община Брацигово, област Пазарджик“ – етапно строителство, е, както следва: 2 112 437,24/ словом – Два милиона сто и дванадесет хиляди четиристотин тридесет и седем лева и двадесет и четири стотинки/ лева без ДДС или 2 534 924,69/словом – Два милиона петстотин тридесет и четири хиляди деветстотин двадесет и четири лева и шестдесет и девет стотинки / лева с ДДС.

Посочената цена включва всички разходи по изпълнение на поръчката.

Предложените цени са определени при пълно съответствие с условията на техническата спецификация, изготвения проект и поканата.

Приложение: остойностена КС.

Дата 09.08.2019г.



ПОДПИС И ПЕЧАТ:

/Красимир Донков / Управител/

ДО
КМЕТА НА ОБЩИНА РАДНЕВО

Наименование на участника:	„ПРОИНВЕСТ СТРОЙ“ ЕООД
Правно-организационна форма на участника:	Еднолично дружество с ограничена отговорност
Седалище по регистрация:	Гр. Пловдив, 4002, ул. „Елена“ № 3
Булстат номер:	115825867
Пълен адрес за кореспонденция:	България, гр. Пловдив, 4002, ул. „Елена“ № 3
Телефонен номер:	032/232030; 0897942273
Факс номер:	032/232030
Електронен адрес:	info@proinveststroy.com
Лице за контакти:	Красимир Георгиев Донков

ТЕХНИЧЕСКО ПРЕДЛОЖЕНИЕ

УВАЖАЕМИ ДАМИ И ГОСПОДА,

1. С настоящото Ви представяме нашето техническо предложение за участие в обявената от Вас обществена поръчка с предмет: **„Благоустройство на централен градски парк в гр. Раднево“**

2. Декларираме, че при изготвяне на офертата са спазени задълженията, свързани с данъци и осигуровки, опазване на околната среда, закрила на заетостта и условията на труд.

3. Задължаваме се в процеса на изпълнение на договора да спазваме всички нормативно установени изисквания в областта на строителството, в т.ч. по отношение на качеството на влаганите продукти, здравословни безопасни условия на труд, екологични изисквания и др.

4. Предлагаме срок за изпълнение: 150 (сто и петдесет) календарни дни.

Забележка: Предложеният срок за изпълнение следва да бъде цяло число и да е съобразен с максималния срок за изпълнение, определен от Възложителя, посочен в документацията за участие.

Срокът за изпълнение на СМР започва да тече от датата на подписване на Протокол за откриване на строителна площадка и определяне на строителна линия и ниво съгласно Наредба № 3 от 31.07.2003 г. за съставяне на актове и протоколи по време на строителството между Възложителя и Изпълнителя.

5. Гарантираме качествено изпълнение на поръчката, като се задължаваме да отстраняваме за своя сметка всички свързани с изпълнението ѝ недостатъци и появили се впоследствие дефекти в следния гаранционен/ни срок/ове:

- за всички видове новоизпълнени строителни конструкции на сгради и съоръжения, включително и за земната основа под тях – 10 (десет) години;
- за хидроизолационни, топлоизолационни, звукоизолационни и антикорозионни работи на сгради и съоръжения в неагресивна среда – 5 (пет) години;
- за всички видове строителни, монтажни и довършителни работи (подови и стенни покрития, тенекеджийски, железарски, дърводелски и др.), както и за вътрешни инсталации на сгради – 5 (пет) години;

- за завършен монтаж на машини, съоръжения, инсталации на промишлени обекти, контролно-измервателни системи и автоматика - 5 (пет) години;
 - за преносни и разпределителни проводни (мрежи) и съоръжения към тях на техническата инфраструктура – 8 (осем) години;
 - за хидроенергийни, хидромелиоративни, водоснабдителни съоръжения и системи – 8 (осем) години,
- считано от датата на въвеждане на обекта в експлоатация.

Забележка: Гаранционният срок следва да е съобразен с действащата Наредба № 2/2003 г. за въвеждане в експлоатация на строежите в Република България и минималните гаранционни срокове за изпълнени строителни и монтажни работи, съоръжения и строителни обекти.

6. Към настоящото Техническо предложение сме подготвили следните приложения, съгласно изискванията на Възложителя и техническата спецификация:

- 6.1.** Обяснителна записка за Организация за качествено изпълнение на поръчката;
- 6.2.** Линеен календарен график за изпълнение на дейностите, с приложени диаграма на работната ръка и механизацията.

Дата: 06.08.2019 г.



ПОДПИС И ПЕЧАТ:
www.blgipveststroy.com

[Красимир Донков]
[Управител]

Количествено - стойностна сметка

**Избор на изпълнител на строително – монтажните работи за изпълнение на обект:
Ремонт, реконструкция и благоустрояване на улици от уличната мрежа на
гр.Брацигово, община Брацигово – „Реконструкция и рехабилитация на водопроводна
мрежа в гр.Брацигово, община Брацигово, област Пазарджик“ – етапно строителство**

No	Наименование на строително - монтажни работи	Мярка	Кол-во	Ед. Цена	Стойност
	Реконструкция и рехабилитация на водопроводна мрежа на ул. "Антон Ашкерц"				
1	Рязане и разваляне на асфалтова настилта, включително натоварване и транспорт	м2	167,31	4,19	700,56
2	Изкоп с багер в земни маси и слаби скални почви на транспорт	м3	188,50	6,42	1 210,86
3	Ръчен изкоп с ширина до 1,20м и дълбочина до 1.50м в слабо скални почви	м3	47,12	18,08	851,87
4	Натоварване на разкопани земни маси и скални почви	м3	47,12	3,20	150,88
5	Извозване на изкопани земни маси и скални почви разстояние до 10км	м3	235,62	4,63	1 091,05
6	Укрепване и разкрепване на изкопи	м2	574,60	2,12	1 217,13
7	Подложка от пясък и засипване на тръби с пясък	м3	73,00	30,75	2 244,66
8	Доставка, полагане и заварка на тръби HDPE ф90мм в изкоп	м'	169,00	17,98	3 038,67
9	Полагане на детекторна лента с 2 изолирани провдинка и 1 неизолиран проводник	м'	169,00	1,40	236,43
10	Хидравл. изпитване на водопровод HDPE тръби ф90мм	м'	169,00	1,82	308,03
11	Дезинфекция на водопровод HDPE тръби ф90мм	м'	169,00	1,63	274,73
12	Доставка и полагане на баластра за засипване на изкоп	м3	106,40	32,04	3 408,99
13	Уплътняване на баластра на пластове	м3	106,40	7,41	788,30
14	Основа от заклинен трошен къмък (трошенокаменна настилка)	м3	67,00	41,63	2 788,92
15	Асфалтобетон-неплътна смес за долен пласт 24кг/1м2/ 1см с дебелина до 6 см	м2	167,31	22,17	3 708,84
16	Направа на сградни водопроводни отклонения ф32 при асфалтова настилка	бр.	18,00	448,11	8 065,95
17	Доставка и монтаж на СКф80	бр.	2,00	277,05	554,11
18	Доставка и монтаж на ПХ 70/80	бр.	1,00	556,90	556,90
19	Доставка и монтаж на Тройник 90/90	бр.	1,00	34,73	34,73
20	Доставка и монтаж на присъед. фланец 80	бр.	3,00	27,11	81,34
21	Доставка и монтаж на фланшво накрайки 90	бр.	3,00	26,19	78,56
22	Доставка и монтаж на тръба ф90 към ПХ 70/80	м	2,00	19,95	39,90
23	Направа на челна заварка при фасонни части и фланшови съединения ф90	бр.	6,00	25,81	154,88
	Реконструкция и рехабилитация на водопроводна мрежа на ул. "Антон Ашкерц"				31 586,29
	ДДС 20%				6317,26
	Общо с ДДС за Реконструкция и рехабилитация на водопроводна мрежа на ул. "Антон Ашкерц"				37 903,55

Реконструкция и рехабилитация на водопроводна мрежа на ул. "Георги Бенковски"					
1	Рязане и разваляне на асфалтова настилта, включително натоварване и транспорт	м2	397,48	4,19	1 664,33
2	Изкоп с багер в земни маси и слаби скални почви на транспорт	м3	447,82	6,42	2 876,64
3	Ръчен изкоп с ширина до 1,20м и дълбочина до 1.50м в слабо скални почви	м3	111,95	18,08	2 023,92
4	Натоварване на разкопани земни маси и скални почви	м3	111,95	3,20	358,46
5	Извозване на изкопани земни маси и скални почви разстояние до 10км	м3	559,77	4,63	2 592,04
6	Укрепване и разкрепване на изкопи	м2	1365,10	2,12	2 891,59
7	Подложка от пясък и засипване на тръби с пясък	м3	172,54	30,75	5 305,39
8	Доставка, полагане и заварка на тръби HDPE ф90мм в изкоп	м'	401,50	17,98	7 219,09
9	Полагане на детекторна лента с 2 изолирани провдинки и 1 неизолиран проводник	м'	401,50	1,40	561,70
10	Хидравл. изпитване на водопровод HDPE тръби ф90мм	м'	401,50	1,82	731,80
11	Дезинфекция на водопровод HDPE тръби ф90мм	м'	401,50	1,63	652,68
12	Доставка и полагане на баластра за засипване на изкоп	м3	252,77	32,04	8 098,60
13	Уплътняване на баластра на пластове	м3	252,77	7,41	1 872,74
14	Основа от заклинен трошен къмък (трошенокаменна настилка)	м3	159,00	41,63	6 618,47
15	Асфалтобетон-неплътна смес за долен пласт 24кг/1м2/ 1см с дебелина до 6 см	м2	397,48	22,17	8 811,13
16	Направа на сградни водопроводни отклонения ф32 при асфалтова настилка	бр.	38,00	448,11	17 028,12
17	Доставка и монтаж на СКф80	бр.	6,00	277,05	1 662,33
18	Доставка и монтаж на ПХ 70/80	бр.	3,00	556,90	1 670,69
19	Доставка и монтаж на Тройник 90/90	бр.	6,00	34,73	208,37
20	Доставка и монтаж на присъед. фланец 80	бр.	9,00	27,11	244,02
21	Доставка и монтаж на фланшво накрайнки 90	бр.	9,00	26,19	235,68
22	Доставка и монтаж на фланшов адаптор ф90/80	бр.	3,00	100,81	302,42
23	Доставка и монтаж на дъга 90/45	бр.	3,00	28,82	86,45
24	Доставка и монтаж на тръба ф90 към ПХ 70/80 и връзка със съществуващ	м	19,00	19,95	379,06
25	Направа на челна заварка при фасонни части и фланшови съединения ф90	бр.	21,00	25,81	542,07
Реконструкция и рехабилитация на водопроводна мрежа на ул. "Георги Бенковски"					74 637,79
ДДС 20%					14927,56
Общо с ДДС за Реконструкция и рехабилитация на водопроводна мрежа на ул. "Георги Бенковски"					89 565,35
Реконструкция и рехабилитация на водопроводна мрежа на гр. Брацигово, ул. "Петър Фикин"					
1	Рязане и разваляне на асфалтова настилта, включително натоварване и транспорт	м2	275,90	4,19	1 155,25
2	Изкоп с багер в земни маси и слаби скални почви на транспорт	м3	322,33	6,42	2 070,53
3	Ръчен изкоп с ширина до 1,20м и дълбочина до 1.50м в слабо скални почви	м3	80,58	18,08	1 456,79
4	Натоварване на разкопани земни маси и скални почви	м3	80,58	3,20	258,01
5	Извозване на изкопани земни маси и скални почви разстояние до 10км	м3	402,91	4,63	1 865,69
6	Укрепване и разкрепване на изкопи	м2	759,00	2,12	1 607,73

7	Подложка от пясък и засипване на тръби с пясък	м3	125,75	30,75	3 866,66
8	Доставка, полагане и заварка на тръби HDPE ф90мм в изкоп	м'	157,00	17,98	2 822,91
9	Доставка, полагане и заварка на тръби HDPE ф200мм в изкоп	м'	208,00	48,48	10 084,41
10	Полагане на детекторна лента с 2 изолирани проводника и 1 неизолиран проводник	м'	365,00	1,40	510,64
11	Хидравл. изпитване на водопровод HDPE тръби ф90мм	м'	365,00	1,82	665,27
12	Дезинфекция на водопровод HDPE тръби ф90мм	м'	365,00	1,63	593,35
13	Доставка и полагане на баластра за засипване на изкоп	м3	178,39	32,04	5 715,51
14	Уплътняване на баластра на пластове	м3	178,39	7,41	1 321,67
15	Основа от заклинен трошен къмък (трошенокаменна настилка)	м3	110,36	41,63	4 593,80
16	Асфалтобетон-неплътна смес за долен пласт 24кг/1м2/ 1см с дебелина до 6 см	м2	275,90	22,17	6 116,01
17	Направа на сградни водопроводни отклонения ф32 при асфалтова настилка	бр.	15,00	448,11	6 721,63
18	Доставка и монтаж на СКф80	бр.	1,00	277,05	277,05
19	Доставка и монтаж на ПХ 70/80	бр.	1,00	556,90	556,90
20	Доставка и монтаж на Тройник 90/90	бр.	1,00	34,73	34,73
21	Доставка и монтаж на присъед. фланец 80	бр.	4,00	27,11	108,45
22	Доставка и монтаж на фланшво накрайки 90	бр.	4,00	26,19	104,75
23	Доставка и монтаж на фланшов адаптор ф90/80	бр.	1,00	130,36	130,36
24	Доставка и монтаж на Глух фланец ф90	бр.	1,00	25,24	25,24
25	Доставка и монтаж на тръба ф90 към ПХ 70/80	м	2,00	18,97	37,93
26	Доставка и монтаж на дъга ф200/35	бр.	1,00	64,35	64,35
27	Доставка и монтаж на коляно ф200	бр.	2,00	67,61	135,21
28	Доставка и монтаж на присъед. фланец 200	бр.	1,00	39,70	39,70
29	Доставка и монтаж на фланшво накрайки 200	бр.	1,00	44,91	44,91
30	Доставка и монтаж на фланшов адаптор ф200	бр.	1,00	192,59	192,59
31	Направа на челна заварка при фасонни части и фланшови съединения ф90	бр.	4,00	25,81	103,25
32	Направа на челна заварка при фасонни части и фланшови съединения ф200	бр.	7,00	44,58	312,07
	Реконструкция и рехабилитация на водопроводна мрежа на гр. Брацигово, ул. "Петър Фикин"				53 593,35
	ДДС 20%				10718,67
	Общо с ДДС за Реконструкция и рехабилитация на водопроводна мрежа на ул. "Петър Фикин"				64 312,02
	Реконструкция и рехабилитация на водопроводна мрежа на гр. Брацигово, ул. "Ана Гиздова"				
1	Рязане и разваляне на асфалтова настилта, включително натоварване и транспорт	м2	343,32	4,19	1 437,55
2	Изкоп с багер в земни маси и слаби скални почви на транспорт	м3	388,67	6,42	2 496,68
3	Ръчен изкоп с ширина до 1,20м и дълбочина до 1.50м в слабо скални почви	м3	97,17	18,08	1 756,72
4	Натоварване на разкопани земни маси и скални почви	м3	97,17	3,20	311,14
5	Извозване на изкопани земни маси и скални почви разстояние до 10км	м3	485,84	4,63	2 249,70
6	Укрепване и разкрепване на изкопи	м2	1132,20	2,12	2 398,26
7	Подложка от пясък и засипване на тръби с пясък	м3	160,22	30,75	4 926,57
8	Доставка, полагане и заварка на тръби HDPE ф160мм в изкоп	м'	195,00	36,33	7 083,40

9	Доставка, полагане и заварка на тръби HDPE ф90мм в изкоп	м'	138,00	17,98	2 481,28
10	Полагане на детекторна лента с 2 изолирани провдинка и 1 неизолиран проводник	м'	333,00	1,40	465,87
11	Хидравл. изпитване на водопровод HDPE тръби ф90мм и ф160	м'	333,00	1,82	606,95
12	Дезинфекция на водопровод HDPE тръби ф90мм и ф160	м'	333,00	1,63	541,33
13	Доставка и полагане на баластра за засипване на изкоп	м3	205,51	32,04	6 584,42
14	Уплътняване на баластра на пластове	м3	205,51	7,41	1 522,60
15	Основа от заклинен трошен къмък (трошенокаменна настилка)	м3	137,33	41,63	5 716,36
16	Асфалтобетон-неплътна смес за долен пласт 24кг/1м2/ 1см с дебелина до 6 см	м2	343,32	22,17	7 610,54
17	Направа на сградни водопроводни отклонения ф32 при асфалтова настилка	бр.	30,00	448,11	13 443,25
18	Доставка и монтаж на СКф150	бр.	2,00	383,45	766,90
19	Доставка и монтаж на СКф80	бр.	3,00	277,05	831,16
20	Доставка и монтаж на ПХ 70/80	бр.	2,00	556,90	1 113,79
21	Доставка и монтаж на Тройник 90/90	бр.	1,00	34,73	34,73
22	Доставка и монтаж на Тройник 160/90	бр.	2,00	97,06	194,13
23	Доставка и монтаж на Тройник 160/160	бр.	1,00	91,15	91,15
24	Доставка и монтаж на присъед. фланец 80	бр.	4,00	27,11	108,45
25	Доставка и монтаж на фланшво крайнки 90	бр.	4,00	26,19	104,75
26	Доставка и монтаж на присъед. фланец 150	бр.	4,00	41,88	167,53
27	Доставка и монтаж на фланшво крайнки 160	бр.	4,00	37,93	151,72
28	Доставка и монтаж на дъга 90/22.30	бр.	1,00	28,82	28,82
29	Доставка и монтаж на намалител 160/90	бр.	2,00	50,49	100,99
30	Доставка и монтаж на тръба ф90 към ПХ 70/80	м	4,00	19,95	79,80
31	Направа на челна заварка при фасонни части и фланшови съединения ф90	бр.	14,00	25,81	361,38
32	Направа на челна заварка при фасонни части и фланшови съединения ф160	бр.	10,00	31,87	318,72
	Реконструкция и рехабилитация на водопроводна мрежа на гр. Брацигово, ул. "Ана Гиздова"				66 086,64
	ДДС 20%				13217,33
	Общо с ДДС за Реконструкция и рехабилитация на водопроводна мрежа на ул. "Ана Гиздова"				79 303,97
	Реконструкция и рехабилитация на водопроводна мрежа на гр. Брацигово, ул. "Никола Вапцаров"				
1	Рязане и разваляне на асфалтова настилка, включително натоварване и транспорт	м2	125,24	4,19	524,40
2	Изкоп с багер в земни маси и слаби скални почви на транспорт	м3	252,45	6,42	1 621,65
3	Ръчен изкоп с ширина до 1,20м и дълбочина до 1.50м в слабо скални почви	м3	63,11	18,08	1 140,95
4	Натоварване на разкопани земни маси и скални почви	м3	63,11	3,20	202,08
5	Извозване на изкопани земни маси и скални почви разстояние до 10км	м3	315,56	4,63	1 461,21
6	Укрепване и разкрепване на изкопи	м2	742,90	2,12	1 573,63
7	Подложка от пясък и засипване на тръби с пясък	м3	93,90	30,75	2 887,31
8	Доставка, полагане и заварка на тръби HDPE ф90мм в изкоп	м'	218,50	17,98	3 928,69
9	Полагане на детекторна лента с 2 изолирани провдинка и 1 неизолиран проводник	м'	218,50	1,40	305,68
10	Хидравл. изпитване на водопровод HDPE тръби ф90мм	м'	218,50	1,82	398,25
11	Дезинфекция на водопровод HDPE тръби ф90мм	м'	218,50	1,63	355,20

12	Доставка и полагане на баластра за засипване на изкоп	м3	150,00	32,04	4 805,91
13	Уплътняване на баластра на пластове	м3	150,00	7,41	1 111,33
14	Основа от заклинен трошен къмък (трошенокаменна настилка)	м3	86,53	41,63	3 601,86
15	Асфалтобетон-неплътна смес за долен пласт 24кг/1м2/ 1см с дебелина до 6 см	м2	125,24	22,17	2 776,26
16	Направа на сградни водопроводни отклонения ф32 при асфалтова настилка	бр.	18,00	448,11	8 065,95
17	Доставка и монтаж на СКф80	бр.	2,00	277,05	554,11
18	Доставка и монтаж на присъед. фланец 80	бр.	4,00	27,11	108,45
19	Доставка и монтаж на фланшво накрайнки 90	бр.	4,00	26,19	104,75
20	Доставка и монтаж на дъга 90/45	бр.	1,00	28,82	28,82
21	Направа на челна заварка при фасонни части и фланшови съединения ф90	бр.	4,00	25,81	103,25
	Реконструкция и рехабилитация на водопроводна мрежа на гр. Брацигово, ул."Никола Вапцаров"				35 659,74
	ДДС 20%				7131,95
	Общо с ДДС за Реконструкция и рехабилитация на водопроводна мрежа на ул."Никола Вапцаров"				42 791,69
	Реконструкция и рехабилитация на водопроводна мрежа на гр. Брацигово, ул."Христо Смирненски"				
1	Разваляне на палажна настилка, натоварване и транспорт	м2	255,71	5,17	1 322,64
2	Изкоп с багер в земни маси и слаби скални почви на транспорт	м3	304,08	6,42	1 953,30
3	Ръчен изкоп с ширина до 1,20м и дълбочина до 1.50м в слабо скални почви	м3	76,00	18,08	1 373,99
4	Натоварване на разкопани земни маси и скални почви	м3	76,00	3,20	243,35
5	Извозване на изкопани земни маси и скални почви разстояние до 10км	м3	380,08	4,63	1 759,98
6	Укрепване и разкрепване на изкопи	м2	923,10	2,12	1 955,33
7	Подложка от пясък и засипване на тръби с пясък	м3	116,67	30,75	3 587,46
8	Доставка, полагане и заварка на тръби HDPE ф90мм в изкоп	м'	271,50	17,98	4 881,65
9	Полагане на детекторна лента с 2 изолирани проводника и 1 неизолиран проводник	м'	271,50	1,40	379,83
10	Хидравл. изпитване на водопровод HDPE тръби ф90мм	м'	271,50	1,82	494,85
11	Дезинфекция на водопровод HDPE тръби ф90мм	м'	271,50	1,63	441,35
12	Доставка и полагане на баластра за засипване на изкоп	м3	193,00	32,04	6 183,61
13	Уплътняване на баластра на пластове	м3	193,00	7,41	1 429,91
14	Основа от заклинен трошен къмък (трошенокаменна настилка)	м3	102,28	41,63	4 257,47
15	Възстановяване на паважна настилка	м2	255,71	31,77	8 124,78
16	Направа на сградни водопроводни отклонения ф32 при поважна настилка	бр.	11,00	422,78	4 650,56
17	Доставка и монтаж на СКф80	бр.	3,00	277,05	831,16
18	Доставка и монтаж на ПХ 70/80	бр.	2,00	556,90	1 113,79
19	Доставка и монтаж на Тройник 90/90	бр.	2,00	34,73	69,46
20	Доставка и монтаж на присъед. фланец 80	бр.	4,00	27,11	108,45
21	Доставка и монтаж на фланшво накрайнки 90	бр.	4,00	26,19	104,75

22	Доставка и монтаж на коряно ф90	бр.	1,00	31,09	31,09
23	Доставка и монтаж на дъга 90/15	бр.	5,00	27,61	138,03
24	Доставка и монтаж на дъга 90/45	бр.	1,00	28,82	28,82
25	Доставка и монтаж на намалител 160/90	бр.	1,00	43,60	43,60
26	Доставка и монтаж на тръба ф90 към ПХ 70/80	м	4,00	19,95	79,80
27	Направа на челна заварка при фасонни части и фланшови съединения ф90	бр.	21,00	25,81	542,07
28	Направа на челна заварка при фасонни части и фланшови съединения ф160	бр.	1,00	28,82	28,82
	Реконструкция и рехабилитация на водопроводна мрежа на гр. Брацигово, ул. "Христо Смирненски"				46 159,90
	ДДС 20%				9231,98
	Общо с ДДС за Реконструкция и рехабилитация на водопроводна мрежа на ул. "Христо Смирненски"				55 391,88
	Реконструкция и рехабилитация на водопроводна мрежа на ул. "Христо Гюлеметов"				
1	Рязане и разваляне на асфалтова настилта, включително натоварване и транспорт	м2	101,00	4,19	422,91
2	Изкоп с багер в земни маси и слаби скални почви на транспорт	м3	114,00	6,42	732,30
3	Ръчен изкоп с ширина до 1,20м и дълбочина до 1.50м в слабо скални почви	м3	28,44	18,08	514,16
4	Натоварване на разкопани земни маси и скални почви	м3	28,44	3,20	91,06
5	Извозване на изкопани земни маси и скални почви разстояние до 10км	м3	142,44	4,63	659,57
6	Укрепване и разкрепване на изкопи	м2	346,80	2,12	734,60
7	Подложка от пясък и засипване на тръби с пясък	м3	43,83	30,75	1 347,72
8	Доставка, полагане и заварка на тръби HDPE ф90мм в изкоп	м'	102,00	17,98	1 833,99
9	Полагане на детекторна лента с 2 изолирани проводника и 1 неизолиран проводник	м'	102,00	1,40	142,70
10	Хидравл. изпитване на водопровод HDPE тръби ф90мм	м'	102,00	1,82	185,91
11	Дезинфекция на водопровод HDPE тръби ф90мм	м'	102,00	1,63	165,81
12	Доставка и полагане на баластра за засипване на изкоп	м3	64,21	32,04	2 057,25
13	Уплътняване на баластра на пластове	м3	64,21	7,41	475,72
14	Основа от заклинен трошен къмък (трошенокаменна настилка)	м3	40,40	41,63	1 681,67
15	Асфалтобетон-неплътна смес за долен пласт 24кг/1м2/ 1см с дебелина до 6 см	м2	101,00	22,17	2 238,92
16	Направа на сградни водопроводни отклонения ф32 при асфалтова настилка	бр.	4,00	448,11	1 792,43
17	Доставка и монтаж на СКф80	бр.	1,00	277,05	277,05
18	Доставка и монтаж на присъед. фланец 80	бр.	2,00	27,11	54,23
19	Доставка и монтаж на фланшво накрайнки 90	бр.	2,00	26,19	52,37
20	Доставка и монтаж на дъга 90/22	бр.	1,00	28,82	28,82
21	Доставка и монтаж на дъга 90/15	бр.	1,00	28,82	28,82
22	Направа на челна заварка при фасонни части и фланшови съединения ф90	бр.	5,00	25,81	129,06
	Реконструкция и рехабилитация на водопроводна мрежа на ул. "Христо Гюлеметов"				15 647,07
	ДДС 20%				3129,41
	Общо с ДДС за Реконструкция и рехабилитация на водопроводна мрежа на ул. "Христо Гюлеметов"				18 776,48

Реконструкция и рехабилитация на водопроводна мрежа на ул. "Георги Петков"					
1	Рязане и разваляне на асфалтова настилта, включително натоварване и транспорт	м2	305,42	4,19	1 278,85
2	Изкоп с багер в земни маси и слаби скални почви на транспорт	м3	344,10	6,42	2 210,38
3	Ръчен изкоп с ширина до 1,20м и дълбочина до 1.50м в слабо скални почви	м3	86,02	18,08	1 555,14
4	Натоварване на разкопани земни маси и скални почви	м3	86,02	3,20	275,43
5	Извозване на изкопани земни маси и скални почви разстояние до 10км	м3	430,12	4,63	1 991,69
6	Укрепване и разкрепване на изкопи	м2	1048,90	2,12	2 221,81
7	Подложка от пясък и засипване на тръби с пясък	м3	132,58	30,75	4 076,67
8	Доставка, полагане и заварка на тръби HDPE ф90мм в изкоп	м'	309,00	17,98	5 555,91
9	Полагане на детекторна лента с 2 изолирани проводника и 1 неизолиран проводник	м'	309,00	1,40	432,30
10	Хидравл. изпитване на водопровод HDPE тръби ф90мм	м'	309,00	1,82	563,20
11	Дезинфекция на водопровод HDPE тръби ф90мм	м'	309,00	1,63	502,32
12	Доставка и полагане на баластра за засипване на изкоп	м3	194,22	32,04	6 222,69
13	Уплътняване на баластра на пластове	м3	194,22	7,41	1 438,95
14	Основа от заклинен трошен къмък (трошенокаменна настилка)	м3	122,17	41,63	5 085,40
15	Асфалтобетон-неплътна смес за долен пласт 24кг/1м2/ 1см с дебелина до 6 см	м2	305,42	22,17	6 770,39
16	Направа на сградни водопроводни отклонения ф32 при асфалтова настилка	бр.	25,00	448,11	11 202,71
17	Доставка и монтаж на СКф80	бр.	5,00	277,05	1 385,27
18	Доставка и монтаж на ПХ 70/80	бр.	1,00	556,90	556,90
19	Доставка и монтаж на Тройник 90/90	бр.	2,00	34,73	69,46
20	Доставка и монтаж на присъед. фланец 80	бр.	7,00	27,11	189,79
21	Доставка и монтаж на фланшво накрайнки 90	бр.	7,00	26,19	183,31
22	Доставка и монтаж на дъга 90/11.5	бр.	4,00	28,82	115,27
23	Доставка и монтаж на тръба ф90 към ПХ 70/80	м	2,00	19,95	39,90
24	Направа на челна заварка при фасонни части и фланшови съединения ф90	бр.	19,00	25,81	490,44
Реконструкция и рехабилитация на водопроводна мрежа на ул. "Георги Петков"					54 414,18
ДДС 20%					10882,84
Общо с ДДС за Реконструкция и рехабилитация на водопроводна мрежа на ул. "Георги Петков"					65 297,02
Реконструкция и рехабилитация на водопроводна мрежа на ул. "К. Паргъчев"					
1	Рязане и разваляне на асфалтова настилта, включително натоварване и транспорт	м2	145,00	4,19	607,14
2	Изкоп с багер в земни маси и слаби скални почви на транспорт	м3	163,40	6,42	1 049,62
3	Ръчен изкоп с ширина до 1,20м и дълбочина до 1.50м в слабо скални почви	м3	40,85	18,08	738,52
4	Натоварване на разкопани земни маси и скални почви	м3	80,85	3,20	258,88
5	Извозване на изкопани земни маси и скални почви разстояние до 10км	м3	244,25	4,63	1 131,01
6	Укрепване и разкрепване на изкопи	м2	498,10	2,12	1 055,09
7	Подложка от пясък и засипване на тръби с пясък	м3	62,96	30,75	1 935,94
8	Доставка, полагане и заварка на тръби HDPE ф90мм в изкоп	м'	147,00	19,95	2 932,76

9	Полагане на детекторна лента с 2 изолирани проводника и 1 неизолиран проводник	м'	147,00	1,40	205,66
10	Хидравл. изпитване на водопровод HDPE тръби ф90мм	м'	147,00	1,82	267,93
11	Дезинфекция на водопровод HDPE тръби ф90мм	м'	147,00	1,63	238,97
12	Доставка и полагане на баластра за засипване на изкоп	м3	92,23	32,04	2 954,99
13	Уплътняване на баластра на пластове	м3	92,23	7,41	683,32
14	Основа от заклинен трошен къмък (трошенокаменна настилка)	м3	58,00	41,63	2 414,29
15	Асфалтобетон-неплътна смес за долен пласт 24кг/1м2/ 1см с дебелина до 6 см	м2	145,00	22,17	3 214,29
16	Направа на сградни водопроводни отклонения ф32 при асфалтова настилка	бр.	10,00	448,11	4 481,08
17	Доставка и монтаж на СКф80	бр.	3,00	277,05	831,16
18	Доставка и монтаж на ПХ 70/80	бр.	1,00	556,90	556,90
19	Доставка и монтаж на Тройник 90/90	бр.	3,00	34,73	104,19
20	Доставка и монтаж на присъед. фланец 80	бр.	5,00	27,11	135,57
21	Доставка и монтаж на фланшово крайни 90	бр.	5,00	26,19	130,94
22	Доставка и монтаж на фланшов адаптор ф90/80	бр.	1,00	130,36	130,36
23	Доставка и монтаж на дъга 90/11.5	бр.	1,00	28,82	28,82
24	Доставка и монтаж на тръба ф90 към ПХ 70/80 и връзка със съществуващ	м	10,00	19,95	199,51
25	Направа на челна заварка при фасонни части и фланшови съединения ф90	бр.	13,00	25,81	335,57
	Реконструкция и рехабилитация на водопроводна мрежа на ул. "К. Партьчев"				26 622,51
	ДДС 20%				5324,50
	Общо с ДДС за Реконструкция и рехабилитация на водопроводна мрежа на ул. "К. Партьчев"				31 947,01
	Реконструкция и рехабилитация на водопроводна мрежа по ул. "Оборище"				
1	Рязане и разваляне на асфалтова настилка, включително натоварване и транспорт	м2	527,69	4,19	2 209,54
2	Изкоп с багер в земни маси и слаби скални почви на транспорт	м3	578,37	6,42	3 715,24
3	Ръчен изкоп с ширина до 1,20м и дълбочина до 1.50м в слабо скални почви	м3	144,59	18,08	2 614,02
4	Натоварване на разкопани земни маси и скални почви	м3	144,59	3,20	462,97
5	Извозване на изкопани земни маси и скални почви разстояние до 10км	м3	722,96	4,63	3 347,70
6	Укрепване и разкрепване на изкопи	м2	1793,50	2,12	3 799,04
7	Подложка от пясък и засипване на тръби с пясък	м3	233,00	30,75	7 164,46
8	Доставка, полагане и заварка на тръби HDPE ф110мм в изкоп	м'	273,00	32,01	8 738,69
9	Доставка, полагане и заварка на тръби HDPE ф90мм в изкоп	м'	254,50	17,98	4 575,99
10	Натоварване и извозване изкопани земни маси на разстояние до 10км за обратно засипване	м3	307,10	7,83	2 405,36
11	Засипване на земни маси без уплътняване	м3	30,71	3,96	121,63
12	Разриване и засипване на земни маси	м3	276,00	2,09	576,47
13	Уплътняване на земни маси на пластове през 20см	м3	307,10	7,41	2 275,26
14	Основа от заклинен трошен къмък (трошенокаменна настилка)	м3	211,07	41,63	8 785,92
15	Битумизирана основа от трошен камък 24кг/1 м2/1см	т	103,43	98,13	10 149,39
16	Асфалтобетон-неплътна смес за долен пласт 24кг/1м2/ 1см	т	51,71	118,72	6 138,97
17	Асфалтобетон-плътна смес за горен пласт 24кг/ 1м2/ 1см	т	51,71	130,78	6 762,55

18	Полагане на лента за обезопасяване на изкоп	м'	527,50	0,87	457,34
19	Полагане на детекторна лента с 2 изолирани провдинки и 1 неизолиран проводник	м'	527,50	1,40	737,98
20	Хидравл. изпитване на водопровод HDPE тръби ф250мм, ф200мм, ф160мм, ф90мм	м'	527,50	1,82	961,45
21	Дезинфекция на водопровод HDPE тръби ф250мм, ф200мм, ф160мм, ф90мм	м'	527,50	1,63	857,51
22	Направа на сградни водопроводни отклонения ф32 при асфалтова настилка	бр.	33,00	448,11	14 787,58
23	Доставка и монтаж на СКф100	бр.	1,00	317,89	317,89
24	Доставка и монтаж на СКф80	бр.	9,00	277,05	2 493,49
25	Доставка и монтаж на ПХ 70/80	бр.	4,00	556,90	2 227,59
26	Доставка и монтаж на Тройник 90/90	бр.	4,00	34,73	138,92
27	Доставка и монтаж на Тройник 110/90	бр.	4,00	51,87	207,49
28	Доставка и монтаж на Тройник 110/110	бр.	1,00	51,87	51,87
29	Доставка и монтаж на присъед. фланец 80	бр.	19,00	27,11	515,15
30	Доставка и монтаж на фланшво накрайки 90	бр.	19,00	26,19	497,56
31	Доставка и монтаж на присъед. фланец 100	бр.	2,00	35,77	71,55
32	Доставка и монтаж на фланшво накрайки 110	бр.	2,00	35,35	70,70
33	Доставка и монтаж на фланшов адаптор ф90/80	бр.	2,00	130,36	260,73
34	Доставка и монтаж на дъга 90/11,15	бр.	2,00	28,82	57,64
35	Доставка и монтаж на дъга 110/22.30	бр.	3,00	38,09	114,27
36	Доставка и монтаж на дъга 125/22.30	бр.	1,00	67,27	67,27
37	Доставка и монтаж на намалител 110/90	бр.	1,00	47,72	47,72
38	Доставка и монтаж на тръба ф90 към съществуващ водопровод	м	10,00	19,95	199,51
39	Направа на челна заварка при фасонни части и фланшови съединения ф90	бр.	29,00	25,81	748,57
40	Направа на челна заварка при фасонни части и фланшови съединения ф110	бр.	18,00	34,05	612,89
	Реконструкция и рехабилитация на водопроводна мрежа по ул. "Оборище"				100 345,87
	ДДС 20%				20069,17
	Общо с ДДС за Реконструкция и рехабилитация на водопроводна мрежа по ул. "Оборище"				120 415,04
	Реконструкция и рехабилитация на водопроводна мрежа по ул. "3 Март"				
1	Рязане и разваляне на асфалтова настилка, включително натоварване и транспорт	м2	669,51	4,19	2 803,37
2	Изкоп с багер в земни маси и слаби скални почви на транспорт	м3	721,20	6,42	4 632,73
3	Ръчен изкоп с ширина до 1,20м и дълбочина до 1.50м в слабо скални почви	м3	180,30	18,08	3 259,61
4	Натоварване на разкопани земни маси и скални почви	м3	180,30	3,20	577,32
5	Извозване на изкопани земни маси и скални почви разстояние до 10км	м3	901,51	4,63	4 174,48
6	Укрепване и разкрепване на изкопи	м2	2590,80	2,12	5 487,90
7	Подложка от пясък и засипване на тръби с пясък	м3	304,00	30,75	9 347,63
8	Доставка, полагане и заварка на тръби HDPE ф200мм в изкоп	м'	383,00	47,54	18 206,65
9	Доставка, полагане и заварка на тръби HDPE ф90мм в изкоп	м'	379,00	17,98	6 814,53
10	Натоварване и извозване изкопани земни маси на разстояние до 10км за обратно засипване	м3	352,60	7,83	2 761,74
11	Засипване на земни маси без уплътняване	м3	35,26	3,96	139,65
12	Разриване и засипване на земни маси	м3	317,00	2,09	662,11
13	Уплътняване на земни маси на пластове през 20см	м3	352,60	7,41	2 612,37
14	Основа от заклинен трошен къмък (трошенокаменна настилка)	м3	267,80	41,63	11 147,34

15	Битумизирана основа от трошен камък 24кг/1 м2/1см	т	131,22	98,13	12 876,37
16	Асфалтобетон-неплътна смес за долен пласт 24кг/1м2/ 1см	т	65,61	116,70	7 656,65
17	Асфалтобетон-плътна смес за горен пласт 24кг/ 1м2/ 1см	т	65,61	128,81	8 451,09
18	Полагане на лента за обезопасяване на изкоп	м'	762,00	0,87	660,65
19	Полагане на детекторна лента с 2 изолирани провдинка и 1 неизолиран проводник	м'	762,00	1,40	1 066,05
20	Хидравл. изпитване на водопровод HDPE тръби ф250мм, ф200мм, ф160мм, ф90мм	м'	762,00	1,82	1 388,87
21	Дезинфекция на водопровод HDPE тръби ф250мм, ф200мм, ф160мм, ф90мм	м'	762,00	1,63	1 238,72
22	Направа на сградни водопроводни отклонения ф32 при асфалтова настилка	бр.	34,00	448,11	15 235,68
23	Направа на сградни водопроводни отклонения ф63 при асфалтова настилка	бр.	2,00	608,10	1 216,20
24	Доставка и монтаж на СКф200	бр.	1,00	614,35	614,35
26	Доставка и монтаж на СКф80	бр.	3,00	277,05	831,16
27	Доставка и монтаж на ПХ 70/80	бр.	2,00	556,90	1 113,79
28	Доставка и монтаж на Тройник 90/90	бр.	1,00	34,73	34,73
29	Доставка и монтаж на Тройник 200/160	бр.	2,00	83,64	167,27
30	Доставка и монтаж на Тройник 200/110	бр.	2,00	119,66	239,31
31	Доставка и монтаж на присъед. фланец 80	бр.	5,00	27,11	135,57
32	Доставка и монтаж на фланшво крайнки 90	бр.	5,00	26,19	130,94
33	Доставка и монтаж на присъед. фланец 200	бр.	2,00	39,70	79,41
34	Доставка и монтаж на фланшво крайнки 200	бр.	2,00	44,91	89,81
35	Доставка и монтаж на фланшов адаптор ф200	бр.	1,00	192,59	192,59
36	Доставка и монтаж на Глух фланец ф90	бр.	1,00	25,24	25,24
37	Доставка и монтаж на коляно 200/90гр	бр.	1,00	67,61	67,61
38	Доставка и монтаж на дъга 90/11,15	бр.	2,00	28,82	57,64
39	Доставка и монтаж на дъга 90/22.30	бр.	1,00	28,82	28,82
40	Доставка и монтаж на дъга 200/11	бр.	4,00	64,35	257,42
41	Доставка и монтаж на намалител 200/160	бр.	1,00	99,52	99,52
42	Доставка и монтаж на намалител 110/90	бр.	1,00	47,72	47,72
42	Доставка и монтаж на намалител 160/90	бр.	2,00	72,14	144,28
43	Доставка и монтаж на тръба ф200 към съществуващ водопровод	м	5,00	47,54	237,68
44	Направа на челна заварка при фасонни части и фланшови съединения ф90	бр.	10,00	25,81	258,13
45	Направа на челна заварка при фасонни части и фланшови съединения ф110	бр.	2,00	34,05	68,10
46	Направа на челна заварка при фасонни части и фланшови съединения ф160	бр.	2,00	31,87	63,74
47	Направа на челна заварка при фасонни части и фланшови съединения ф200	бр.	24,00	44,58	1 069,95
	Реконструкция и рехабилитация на водопроводна мрежа по ул. "3 Март"				128 472,49
	ДДС 20%				25694,50
	Общо с ДДС за Реконструкция и рехабилитация на водопроводна мрежа по ул. "3 Март"				154 166,99
	Реконструкция и рехабилитация на водопроводна мрежа по ул. "Хр. Гьошев"				
1	Рязане и разваляне на асфалтова настилта, включително натоварване и транспорт	м2	136,62	4,19	572,05
2	Изкоп с багер в земни маси и слаби скални почви на транспорт	м3	149,55	6,42	960,66
3	Ръчен изкоп с ширина до 1,20м и дълбочина до 1.50м в слабо скални почви	м3	37,39	18,08	675,97
4	Натоварване на разкопани земни маси и скални почви	м3	37,39	3,20	119,72

5	Извозване на изкопани земни маси и скални почви разстояние до 10км	м3	186,93	4,63	865,59
6	Укрепване и разкрепване на изкопи	м2	469,20	2,12	993,87
7	Подложка от пясък и засипване на тръби с пясък	м3	59,00	30,75	1 814,18
8	Доставка, полагане и заварка на тръби HDPE ф90мм в изкоп	м'	138,00	17,98	2 481,28
9	Натоварване и извозване изкопани земни маси на разстояние до 10км за обратно засипване	м3	80,76	7,83	632,55
10	Засипване на земни маси без уплътняване	м3	8,08	3,96	32,00
11	Разриване и засипване на земни маси	м3	73,00	2,09	152,47
12	Уплътняване на земни маси на пластове през 20см	м3	80,76	7,41	598,34
13	Основа от заклинен трошен къмък (трошенокаменна настилка)	м3	54,65	41,63	2 274,84
14	Битумизирана основа от трошен камък 24кг/1 м2/1см	т	26,78	98,13	2 627,87
15	Асфалтобетон-неплътна смес за долен пласт 24кг/1м2/1см	т	13,39	116,70	1 562,61
16	Асфалтобетон-плътна смес за горен пласт 24кг/1м2/1см	т	13,39	128,81	1 724,74
17	Полагане на лента за обезопасяване на изкоп	м'	138,00	0,87	119,65
18	Полагане на детекторна лента с 2 изолирани проводника и 1 неизолиран проводник	м'	138,00	1,40	193,06
19	Хидравл. изпитване на водопровод HDPE тръби ф250мм, ф200мм, ф160мм, ф90мм	м'	138,00	1,82	251,53
20	Дезинфекция на водопровод HDPE тръби ф250мм, ф200мм, ф160мм, ф90мм	м'	138,00	1,63	224,33
21	Направа на сградни водопроводни отклонения ф32 при асфалтова настилка	бр.	9,00	448,11	4 032,98
22	Доставка и монтаж на СКф80	бр.	1,00	277,05	277,05
23	Доставка и монтаж на ПХ 70/80	бр.	1,00	556,90	556,90
24	Доставка и монтаж на Тройник 90/90	бр.	1,00	34,73	34,73
25	Доставка и монтаж на присъед. фланец 80	бр.	1,00	27,11	27,11
26	Доставка и монтаж на фланшво накрайнки 90	бр.	1,00	26,19	26,19
27	Доставка и монтаж на дъга 90/11,15	бр.	5,00	28,82	144,09
28	Направа на челна заварка при фасонни части и фланшови съединения ф90	бр.	12,00	25,81	309,75
	Реконструкция и рехабилитация на водопроводна мрежа по ул. "Хр. Гьошев"				24 286,11
	ДДС 20%				4857,22
	Общо с ДДС за Реконструкция и рехабилитация на водопроводна мрежа по ул. "Хр. Гьошев"				29 143,33
	Реконструкция и рехабилитация на водопроводна мрежа по ул. "К. Пъртънчев"				
1	Рязане и разваляне на асфалтова настилта, включително натоварване и транспорт	м2	161,37	4,19	675,69
2	Изкоп с багер в земни маси и слаби скални почви на транспорт	м3	176,64	6,42	1 134,67
3	Ръчен изкоп с ширина до 1,20м и дълбочина до 1.50м в слабо скални почви	м3	44,16	18,08	798,36
4	Натоварване на разкопани земни маси и скални почви	м3	44,16	3,20	141,40
5	Извозване на изкопани земни маси и скални почви разстояние до 10км	м3	220,80	4,63	1 022,42
6	Укрепване и разкрепване на изкопи	м2	554,20	2,12	1 173,92
7	Подложка от пясък и засипване на тръби с пясък	м3	70,00	30,75	2 152,41
8	Доставка, полагане и заварка на тръби HDPE ф90мм в изкоп	м'	163,00	17,98	2 930,79
9	Натоварване и извозване изкопани земни маси на разстояние до 10км за обратно засипване	м3	95,39	7,83	747,14
10	Засипване на земни маси без уплътняване	м3	9,54	3,96	37,78
11	Разриване и засипване на земни маси	м3	86,00	2,09	179,63

12	Уплътняване на земни маси на пластове през 20см	м3	95,39	7,41	706,73
13	Основа от заклинен трошен камък (трошенокаменна настилка)	м3	64,55	41,63	2 686,93
14	Битумизирана основа от трошен камък 24кг/1 м2/1см	т	31,63	98,13	3 103,79
15	Асфалтобетон-неплътна смес за долен пласт 24кг/1м2/ 1см	т	15,81	116,70	1 845,02
16	Асфалтобетон-плътна смес за горен пласт 24кг/ 1м2/ 1см	т	15,81	128,81	2 036,45
17	Полагане на лента за обезопасяване на изкоп	м'	163,00	0,87	141,32
18	Полагане на детекторна лента с 2 изолирани проводника и 1 неизолиран проводник	м'	163,00	1,40	228,04
19	Хидравл. изпитване на водопровод HDPE тръби ф250мм, ф200мм, ф160мм, ф90мм	м'	163,00	1,82	297,09
20	Дезинфекция на водопровод HDPE тръби ф250мм, ф200мм, ф160мм, ф90мм	м'	163,00	1,63	264,98
21	Направа на сградни водопроводни отклонения ф32 при асфалтова настилка	бр.	11,00	487,52	5 362,69
22	Направа на сградни водопроводни отклонения ф63 при асфалтова настилка	бр.	1,00	608,10	608,10
22	Доставка и монтаж на СКф80	бр.	1,00	277,05	277,05
23	Доставка и монтаж на ПХ 70/80	бр.	1,00	556,90	556,90
24	Доставка и монтаж на Тройник 90/90	бр.	1,00	34,73	34,73
25	Доставка и монтаж на присъед. фланец 80	бр.	1,00	27,11	27,11
26	Доставка и монтаж на фланшво накрайнки 90	бр.	1,00	26,19	26,19
27	Доставка и монтаж на дъга 90/22.30	бр.	1,00	28,82	28,82
28	Направа на челна заварка при фасонни части и фланшови съединения ф90	бр.	4,00	25,81	103,25
	Реконструкция и рехабилитация на водопроводна мрежа по ул. " К. Пъртънчев "				29 329,40
	ДДС 20%				5865,88
	Общо с ДДС за Реконструкция и рехабилитация на водопроводна мрежа по ул. "К. Пъртъчев"				35 195,28
	Реконструкция и рехабилитация на водопроводна мрежа по ул. "Ангел Попов"				
1	Рязане и разваляне на асфалтова настилка, включително натоварване и транспорт	м2	650,43	4,19	2 723,48
2	Изкоп с багер в земни маси и слаби скални почви на транспорт	м3	711,98	6,42	4 573,51
3	Ръчен изкоп с ширина до 1,20м и дълбочина до 1.50м в слабо скални почви	м3	177,99	18,08	3 217,85
4	Натоварване на разкопани земни маси и скални почви	м3	177,99	3,20	569,92
5	Извозване на изкопани земни маси и скални почви разстояние до 10км	м3	889,97	4,63	4 121,04
6	Укрепване и разкрепване на изкопи	м2	2233,80	2,12	4 731,69
7	Подложка от пясък и засипване на тръби с пясък	м3	282,00	30,75	8 671,15
8	Доставка, полагане и заварка на тръби HDPE ф90мм в изкоп	м'	657,00	17,98	11 813,05
9	Натоварване и извозване изкопани земни маси на разстояние до 10км за обратно засипване	м3	384,48	7,83	3 011,44
10	Засипване на земни маси без уплътняване	м3	38,45	3,96	152,28
11	Разриване и засипване на земни маси	м3	346,00	2,09	722,68
12	Уплътняване на земни маси на пластове през 20см	м3	384,48	7,41	2 848,56
13	Основа от заклинен трошен камък (трошенокаменна настилка)	м3	260,17	41,63	10 829,74
14	Битумизирана основа от трошен камък 24кг/1 м2/1см	т	127,48	98,13	12 509,37
15	Асфалтобетон-неплътна смес за долен пласт 24кг/1м2/ 1см	т	63,74	116,70	7 438,43

16	Асфалтобетон-плътна смес за горен пласт 24кг/ 1м2/ 1см	т	63,74	128,81	8 210,21
17	Полагане на лента за обезопасяване на изкоп	м'	657,00	0,87	569,62
18	Полагане на детекторна лента с 2 изолирани проводника и 1 неизолиран проводник	м'	657,00	1,40	919,15
19	Хидравл. изпитване на водопровод HDPE тръби ф250мм, ф200мм, ф160мм, ф90мм	м'	657,00	1,82	1 197,49
20	Дезинфекция на водопровод HDPE тръби ф250мм, ф200мм, ф160мм, ф90мм	м'	657,00	1,63	1 068,03
21	Направа на сградни водопроводни отклонения ф32 при асфалтова настилка	бр.	50,00	448,11	22 405,42
22	Направа на сградни водопроводни отклонения ф63 при асфалтова настилка	бр.	1,00	608,10	608,10
23	Доставка и монтаж на СКф80	бр.	7,00	277,05	1 939,38
24	Доставка и монтаж на ГХ 70/80	бр.	2,00	556,90	1 113,79
25	Доставка и монтаж на Тройник 90/90	бр.	7,00	34,73	243,10
26	Доставка и монтаж на Тройник 110/90	бр.	0,00	51,87	0,00
27	Доставка и монтаж на Тройник 110/110	бр.	0,00	51,87	0,00
28	Доставка и монтаж на Тройник 200/110	бр.	0,00	119,66	0,00
29	Доставка и монтаж на присъед. фланец 80	бр.	14,00	27,11	379,59
30	Доставка и монтаж на фланшво накрайки 90	бр.	14,00	26,19	366,62
31	Доставка и монтаж на фланшов адаптор ф90/80	бр.	4,00	130,36	521,46
32	Доставка и монтаж на дъга 90/11,15	бр.	5,00	28,82	144,09
33	Доставка и монтаж на дъга 90/22.30	бр.	3,00	28,82	86,45
34	Доставка и монтаж на дъга 90/30	бр.	3,00	28,82	86,45
35	Доставка и монтаж на кръстач 90/90	бр.	1,00	55,76	55,76
36	Доставка и монтаж на тръба ф90 към съществуващ водопровод	м	20,00	19,95	399,01
37	Направа на челна заварка при фасонни части и фланшови съединения ф90	бр.	49,00	25,81	1 264,83
	Реконструкция и рехабилитация на водопроводна мрежа по ул. "Ангел Попов"				119 512,74
	ДДС 20%				23902,55
	Общо с ДДС за Реконструкция и рехабилитация на водопроводна мрежа по ул. "Ангел Попов"				143 415,29
	Реконструкция и рехабилитация на водопроводна мрежа по ул. "Борис Кънчев", ул. "Иван Хрисчев", ул. "Б. Томчев"				
1	Рязане и разваляне на асфалтова настилка, включително натоварване и транспорт	м2	484,11	4,19	2 027,06
2	Разваляне на палажна настилка, натоварване и транспорт	м2	48,02	5,17	248,38
3	Изкоп с багер в земни маси и слаби скални почви на транспорт	м3	584,01	6,42	3 751,47
4	Ръчен изкоп с ширина до 1,20м и дълбочина до 1.50м в слабо скални почви	м3	146,00	18,08	2 639,51
5	Натоварване на разкопани земни маси и скални почви	м3	146,00	3,20	467,49
6	Извозване на изкопани земни маси и скални почви разстояние до 10км	м3	730,02	4,63	3 380,39
7	Укрепване и разкрепване на изкопи	м2	1827,50	2,12	3 871,06
8	Подложка от пясък и засипване на тръби с пясък	м3	231,00	30,75	7 102,97
9	Доставка, полагане и заварка на тръби HDPE ф90мм в изкоп	м'	537,50	17,98	9 664,41
10	Натоварване и извозване изкопани земни маси на разстояние до 10км за обратно засипване	м3	319,38	7,83	2 501,55
11	Засипване на земни маси без уплътняване	м3	31,94	3,96	126,50
12	Разриване и засипване на земни маси	м3	287,00	2,09	599,45
13	Уплътняване на земни маси на пластове през 20см	м3	319,38	7,41	2 366,24
14	Основа от заклинен трошен къмък (трошенокаменна настилка)	м3	208,05	41,63	8 660,21

15	Битумизирана основа от трошен камък 24кг/1 м2/1см	т	94,89	98,13	9 311,37
16	Асфалтобетон-неплътна смес за долен пласт 24кг/1м2/ 1см	т	47,44	116,70	5 536,22
17	Асфалтобетон-плътна смес за горен пласт 24кг/ 1м2/ 1см	т	47,44	128,81	6 110,65
18	Полагане на подложка от пясък под паважна настилка	м3	2,40	30,75	73,80
19	Възстановяване на паважна настилка	м	48,02	31,77	1 525,76
20	Полагане на лента за обезопасяване на изкоп	м'	537,50	0,87	466,01
21	Полагане на детекторна лента с 2 изолирани проводника и 1 неизолиран проводник	м'	537,50	1,40	751,97
22	Хидравл. изпитване на водопровод HDPE тръби ф250мм, ф200мм, ф160мм, ф90мм	м'	537,50	1,82	979,68
23	Дезинфекция на водопровод HDPE тръби ф250мм, ф200мм, ф160мм, ф90мм	м'	537,50	1,63	873,77
24	Направа на сградни водопроводни отклонения ф32 при асфалтова настилка	бр.	40,00	448,11	17 924,33
25	Направа на сградни водопроводни отклонения ф32 при паважна настилка	бр.	3,00	422,78	1 268,33
26	Доставка и монтаж на СКф150	бр.	1,00	383,45	383,45
27	Доставка и монтаж на СКф80	бр.	7,00	277,05	1 939,38
28	Доставка и монтаж на ПХ 70/80	бр.	3,00	556,90	1 670,69
29	Доставка и монтаж на Тройник 90/90	бр.	6,00	34,73	208,37
30	Доставка и монтаж на Тройник 110/90	бр.	1,00	51,87	51,87
31	Доставка и монтаж на Тройник 110/110	бр.	1,00	51,87	51,87
32	Доставка и монтаж на присъед. фланец 80	бр.	11,00	27,11	298,25
33	Доставка и монтаж на фланшво накрайнки 90	бр.	11,00	26,19	288,06
34	Доставка и монтаж на присъед. фланец 150	бр.	2,00	41,89	83,78
35	Доставка и монтаж на фланшво накрайнки 160	бр.	2,00	37,93	75,86
36	Доставка и монтаж на фланшов адаптор ф90/80	бр.	6,00	130,36	782,19
37	Доставка и монтаж на фланшов адаптор ф160	бр.	1,00	258,56	258,56
38	Доставка и монтаж на дъга 90/11,15	бр.	3,00	28,82	86,45
39	Доставка и монтаж на дъга 90/22.30	бр.	1,00	28,82	28,82
40	Доставка и монтаж на намалител 110/90	бр.	2,00	47,72	95,45
41	Доставка и монтаж на кръстач 90/90	бр.	1,00	55,76	55,76
42	Доставка и монтаж на кръстач 160/90	бр.	1,00	104,99	104,99
43	Доставка и монтаж на тръба ф90 към съществуващ водопровод	м	35,00	19,95	698,28
44	Направа на челна заварка при фасонни части и фланшови съединения ф90	бр.	32,00	25,81	826,01
45	Направа на челна заварка при фасонни части и фланшови съединения ф110	бр.	5,00	34,05	170,25
46	Направа на челна заварка при фасонни части и фланшови съединения ф160	бр.	3,00	31,87	95,62
	Реконструкция и рехабилитация на водопроводна мрежа по ул. "Борис Кънчев", ул. "Иван Хрисчев", ул. "Б. Томчев"				100 482,54
	ДДС 20%				20096,51
	Общо с ДДС за Реконструкция и рехабилитация на водопроводна мрежа по ул. "Борис Кънчев", ул. "Иван Хрисчев", ул. "В. Томчев"				120 579,05
	Реконструкция и рехабилитация на водопроводна мрежа по ул. "Брациговска комуна"				
1	Рязане и разваляне на асфалтова настилка, включително натоварване и транспорт	м2	490,55	4,19	2 054,03
2	Разваляне на палажна настилка, натоварване и транспорт	м2	204,93	5,17	1 059,98
3	Изкоп с багер в земни маси и слаби скални почви на транспорт	м3	767,84	6,42	4 932,33

4	Ръчен изкоп с ширина до 1,20м и дълбочина до 1.50м в слабо скални почви	м3	191,96	18,08	3 470,41
5	Натоварване на разкопани земни маси и скални почви	м3	191,96	3,20	614,65
6	Извозване на изкопани земни маси и скални почви разстояние до 10км	м3	959,80	4,63	4 444,39
7	Укрепване и разкрепване на изкопи	м2	2388,50	2,12	5 059,38
8	Подложка от пясък и засипване на тръби с пясък	м3	302,00	30,75	9 286,13
9	Доставка, полагане и заварка на тръби HDPE ф90мм в изкоп	м'	702,50	17,98	12 631,16
10	Натоварване и извозване изкопани земни маси на разстояние до 10км за обратно засипване	м3	431,76	7,83	3 381,77
11	Засипване на земни маси без уплътняване	м3	43,18	3,96	171,02
12	Разриване и засипване на земни маси	м3	389,00	2,09	812,49
13	Уплътняване на земни маси на пластове през 20см	м3	431,76	7,41	3 198,85
14	Основа от заклинен трошен къмък (трошенокаменна настилка)	м3	257,70	41,63	10 726,92
15	Битумизирана основа от трошен камък 24кг/1 м2/1см	т	96,15	98,13	9 435,01
16	Асфалтобетон-неплътна смес за долен пласт 24кг/1м2/1см	т	48,07	116,70	5 609,75
17	Асфалтобетон-плътна смес за горен пласт 24кг/1м2/1см	т	48,07	128,81	6 191,79
18	Полагане на подложка от пясък под паважна настилка	м3	10,25	30,75	315,17
19	Възстановяване на паважна настилка	м	204,93	31,77	6 511,32
20	Полагане на лента за обезопасяване на изкоп	м'	702,50	0,87	609,06
21	Полагане на детекторна лента с 2 изолирани проводника и 1 неизолиран проводник	м'	702,50	1,40	982,81
22	Хидравл. изпитване на водопровод HDPE тръби ф250мм, ф200мм, ф160мм, ф90мм	м'	702,50	1,82	1 280,42
23	Дезинфекция на водопровод HDPE тръби ф250мм, ф200мм, ф160мм, ф90мм	м'	702,50	1,63	1 142,00
24	Направа на сградни водопроводни отклонения ф32 при асфалтова настилка	бр.	35,00	448,11	15 683,79
25	Направа на сградни водопроводни отклонения ф63 при паважна настилка	бр.	2,00	583,44	1 166,88
26	Направа на сградни водопроводни отклонения ф32 при паважна настилка	бр.	29,00	422,78	12 260,57
27	Доставка и монтаж на СКф80	бр.	4,00	277,05	1 108,22
28	Доставка и монтаж на ПХ 70/80	бр.	3,00	556,90	1 670,69
29	Доставка и монтаж на Тройник 90/90	бр.	5,00	34,73	173,65
30	Доставка и монтаж на присъед. фланец 80	бр.	7,00	27,11	189,79
31	Доставка и монтаж на фланшво накрайни 90	бр.	7,00	26,19	183,31
32	Доставка и монтаж на фланшов адаптор ф90/80	бр.	2,00	130,36	260,73
33	Доставка и монтаж на дъга 90/11.15	бр.	6,00	28,82	172,91
34	Доставка и монтаж на тръба ф90 към съществуващ водопровод	м	10,00	19,95	199,51
35	Направа на челна заварка при фасонни части и фланшови съединения ф90	бр.	26,00	25,81	671,13
	Реконструкция и рехабилитация на водопроводна мрежа по ул. "Брациговска комуна"				127 662,02
	ДДС 20%				25532,40
	Общо с ДДС за Реконструкция и рехабилитация на водопроводна мрежа по ул. "Брациговска комуна"				153 194,42
	Реконструкция и рехабилитация на водопроводна мрежа по ул. "Божура Полова"				
1	Рязане и разваляне на асфалтова настилка, включително натоварване и транспорт	м2	493,51	4,19	2 066,42

2	Изкоп с багер в земни маси и слаби скални почви на транспорт	м3	416,50	6,42	2 675,45
3	Ръчен изкоп с ширина до 1,20м и дълбочина до 1.50м в слабо скални почви	м3	104,13	18,08	1 882,55
4	Натоварване на разкопани земни маси и скални почви	м3	104,13	3,20	333,42
5	Извозване на изкопани земни маси и скални почви разстояние до 10км	м3	520,63	4,63	2 410,80
6	Укрепване и разкрепване на изкопи	м2	1577,60	2,12	3 341,71
7	Подложка от пясък и засипване на тръби с пясък	м3	185,80	30,75	5 713,12
8	Доставка, полагане и заварка на тръби HDPE ф200ммв изкоп	м'	236,00	48,48	11 441,93
9	Доставка, полагане и заварка на тръби HDPE ф160мм в изкоп	м'	228,00	36,33	8 282,13
10	Доставка, полагане и заварка на тръби HDPE ф90мм в изкоп	м'	111,00	17,98	1 995,81
11	Натоварване и извозване изкопани земни маси на разстояние до 10км за обратно засипване	м3	142,21	7,83	1 113,86
12	Засипване на земни маси без уплътняване	м3	14,21	3,96	56,28
13	Разриване и засипване на земни маси	м3	128,00	2,09	267,35
14	Уплътняване на земни маси на пластове през 20см	м3	142,21	7,41	1 053,61
15	Основа от заклинен трошен къмък (трошенокаменна настилка)	м3	197,40	41,63	8 216,90
16	Битумизирана основа от трошен камък 24кг/1 м2/1см	т	96,73	98,13	9 491,93
17	Асфалтобетон-неплътна смес за долен пласт 24кг/1м2/1см	т	48,36	116,70	5 643,59
18	Асфалтобетон-плътна смес за горен пласт 24кг/1м2/1см	т	48,36	128,81	6 229,15
19	Полагане на лента за обезопасяване на изкоп	м'	575,00	0,87	498,52
20	Полагане на детекторна лента с 2 изолирани провдинка и 1 неизолиран проводник	м'	575,00	1,40	804,43
21	Хидравл. изпитване на водопровод HDPE тръби ф250мм, ф200мм, ф160мм, ф90мм	м'	575,00	1,82	1 048,03
22	Дезинфекция на водопровод HDPE тръби ф250мм, ф200мм, ф160мм, ф90мм	м'	575,00	1,63	934,73
23	Направа на сградни водопроводни отклонения ф32 при асфалтова настилка	бр.	30,00	448,11	13 443,25
24	Доставка и монтаж на СКф150	бр.	1,00	383,45	383,45
25	Доставка и монтаж на СКф80	бр.	6,00	277,05	1 662,33
26	Доставка и монтаж на ПХ 70/80	бр.	1,00	556,90	556,90
27	Доставка и монтаж на Тройник 90/90	бр.	1,00	34,73	34,73
28	Доставка и монтаж на Тройник 110/90	бр.	1,00	51,87	51,87
29	Доставка и монтаж на Тройник 160/110	бр.	1,00	97,06	97,06
30	Доставка и монтаж на Тройник 160/90	бр.	1,00	97,06	97,06
31	Доставка и монтаж на Тройник 160/160	бр.	1,00	91,15	91,15
32	Доставка и монтаж на Тройник 200/90	бр.	1,00	204,96	204,96
33	Доставка и монтаж на Тройник 200/110	бр.	1,00	119,66	119,66
34	Доставка и монтаж на Тройник 200/200	бр.	1,00	119,66	119,66
35	Доставка и монтаж на присъед. фланец 80	бр.	11,00	27,11	298,25
36	Доставка и монтаж на фланшво накрайнки 90	бр.	11,00	26,19	288,06
37	Доставка и монтаж на присъед. фланец 150	бр.	2,00	41,89	83,78
38	Доставка и монтаж на фланшво накрайнки 160	бр.	2,00	37,93	75,86
39	Доставка и монтаж на фланшов адаптор ф65	бр.	1,00	97,76	97,76
40	Доставка и монтаж на фланшов адаптор ф75	бр.	1,00	113,88	113,88
41	Доставка и монтаж на фланшов адаптор ф90/80	бр.	1,00	130,36	130,36
42	Доставка и монтаж на фланшов адаптор ф110	бр.	1,00	240,01	240,01
43	Доставка и монтаж на коляно 200/90гр	бр.	1,00	67,61	67,61
44	Доставка и монтаж на дъга 90/30	бр.	1,00	28,82	28,82
45	Доставка и монтаж на дъга 160/22	бр.	1,00	57,71	57,71
46	Доставка и монтаж на намалител 200/160	бр.	1,00	99,52	99,52

47	Доставка и монтаж на намалител 200/110	бр.	1,00	119,66	119,66
48	Доставка и монтаж на намалител 160/90	бр.	2,00	50,49	100,99
49	Доставка и монтаж на намалител 110/90	бр.	2,00	47,72	95,45
50	Доставка и монтаж на намалител 90/65	бр.	1,00	40,05	40,05
51	Доставка и монтаж на намалител 90/75	бр.	1,00	43,06	43,06
52	Доставка и монтаж на тръба ф90 към съществуващ водопровод	м	5,00	19,95	99,75
53	Направа на челна заварка при фасонни части и фланшови съединения ф65	бр.	1,00	21,82	21,82
54	Направа на челна заварка при фасонни части и фланшови съединения ф75	бр.	1,00	23,54	23,54
55	Направа на челна заварка при фасонни части и фланшови съединения ф90	бр.	17,00	25,81	438,82
56	Направа на челна заварка при фасонни части и фланшови съединения ф110	бр.	3,00	34,05	102,15
57	Направа на челна заварка при фасонни части и фланшови съединения ф160	бр.	8,00	31,87	254,98
58	Направа на челна заварка при фасонни части и фланшови съединения ф200	бр.	8,00	44,58	356,65
Реконструкция и рехабилитация на водопроводна мрежа по ул. "Божура Попова"					95 642,34
ДДС 20%					19128,47
Общо с ДДС за Реконструкция и рехабилитация на водопроводна мрежа по ул. "Божура Попова"					114 770,81
Реконструкция и рехабилитация на водопроводна мрежа по ул. "Поп Сокол"					
1	Рязане и разваляне на асфалтова настилта, включително натоварване и транспорт	м2	231,17	4,19	967,95
2	Изкоп с багер в земни маси и слаби скални почви на транспорт	м3	253,04	6,42	1 625,44
3	Ръчен изкоп с ширина до 1,20м и дълбочина до 1.50м в слабо скални почви	м3	63,26	18,08	1 143,67
4	Натоварване на разкопани земни маси и скални почви	м3	63,26	3,20	202,56
5	Извозване на изкопани земни маси и скални почви разстояние до 10км	м3	316,30	4,63	1 464,64
6	Укрепване и разкрепване на изкопи	м2	793,90	2,12	1 681,66
7	Подложка от пясък и засипване на тръби с пясък	м3	100,00	30,75	3 074,88
8	Доставка, полагане и заварка на тръби HDPE ф90мм в изкоп	м'	233,50	17,98	4 198,40
9	Натоварване и извозване изкопани земни маси на разстояние до 10км за обратно засипване	м3	136,64	7,83	1 070,23
10	Засипване на земни маси без уплътняване	м3	13,66	3,96	54,10
11	Разриване и засипване на земни маси	м3	123,00	2,09	256,91
12	Уплътняване на земни маси на пластове през 20см	м3	136,64	7,41	1 012,35
13	Основа от заклинен трошен камък (трошенокаменна настилка)	м3	92,47	41,63	3 849,12
14	Битумизирана основа от трошен камък 24кг/1 м2/1см	т	45,31	98,13	4 446,18
15	Асфалтобетон-неплътна смес за долен пласт 24кг/1м2/1см	т	22,65	116,70	2 643,24
16	Асфалтобетон-плътна смес за горен пласт 24кг/1м2/1см	т	22,65	128,81	2 917,50
17	Полагане на лента за обезопасяване на изкоп	м'	233,50	0,87	202,44
18	Полагане на детекторна лента с 2 изолирани провдинки и 1 неизолиран проводник	м'	233,50	1,40	326,67
19	Хидравл. изпитване на водопровод HDPE тръби ф250мм, ф200мм, ф160мм, ф90мм	м'	233,50	1,82	425,59
20	Дезинфекция на водопровод HDPE тръби ф250мм, ф200мм, ф160мм, ф90мм	м'	233,50	1,63	379,58

21	Направа на сградни водопроводни отклонения ф32 при асфалтова настилка	бр.	26,00	448,11	11 650,82
22	Доставка и монтаж на СКф80	бр.	1,00	277,05	277,05
23	Доставка и монтаж на ПХ 70/80	бр.	1,00	556,90	556,90
24	Доставка и монтаж на Тройник 90/90	бр.	3,00	34,73	104,19
25	Доставка и монтаж на присъед. фланец 75	бр.	1,00	27,11	27,11
26	Доставка и монтаж на фланшово крайни 75	бр.	1,00	26,19	26,19
27	Доставка и монтаж на присъед. фланец 80	бр.	1,00	27,11	27,11
28	Доставка и монтаж на фланшов адаптор ф75	бр.	1,00	130,36	130,36
29	Доставка и монтаж на дъга 90/30	бр.	2,00	28,82	57,64
30	Направа на челна заварка при фасонни части и фланшови съединения ф75	бр.	1,00	23,54	23,54
31	Направа на челна заварка при фасонни части и фланшови съединения ф90	бр.	10,00	25,81	258,13
	Реконструкция и рехабилитация на водопроводна мрежа по ул. "Поп Сокол"				45082,15
	ДДС 20%				9016,43
	Общо с ДДС за Реконструкция и рехабилитация на водопроводна мрежа по ул. "Поп Сокол"				54 098,58
	Реконструкция и рехабилитация на водопроводна мрежа по ул. "Г. Глухчев - Чето"				
1	Развяляне на палажна настилка, натоварване и транспорт	м2	160,88	5,17	832,14
2	Изкоп с багер в земни маси и слаби скални почви на транспорт	м3	181,25	6,42	1 164,29
3	Ръчен изкоп с ширина до 1,20м и дълбочина до 1.50м в слабо скални почви	м3	45,31	18,08	819,15
4	Натоварване на разкопани земни маси и скални почви	м3	45,31	3,20	145,08
5	Извозване на изкопани земни маси и скални почви разстояние до 10км	м3	226,56	4,63	1 049,10
6	Укрепване и разкрепване на изкопи	м2	552,50	2,12	1 170,32
7	Подложка от пясък и засипване на тръби с пясък	м3	70,00	30,75	2 152,41
8	Доставка, полагане и заварка на тръби HDPE ф90мм в изкоп	м'	162,50	17,98	2 921,80
9	Натоварване и извозване изкопани земни маси на разстояние до 10км за обратно засипване	м3	111,31	7,83	871,84
10	Засипване на земни маси без уплътняване	м3	11,13	3,96	44,08
11	Разриване и засипване на земни маси	м3	100,00	2,09	208,87
12	Уплътняване на земни маси на пластове през 20см	м3	111,31	7,41	824,68
13	Основа от заклинен трошен къмък (трошенокаменна настилка)	м3	48,26	41,63	2 008,85
14	Полагане на подложка от пясък под паважна настилка	м3	8,04	30,75	247,22
15	Възстановяване на паважна настилка	м	160,88	31,77	5 111,70
16	Полагане на лента за обезопасяване на изкоп	м'	162,50	0,87	140,89
17	Полагане на детекторна лента с 2 изолирани проводника и 1 неизолиран проводник	м'	162,50	1,40	227,34
18	Хидравл. изпитване на водопровод HDPE тръби ф250мм, ф200мм, ф160мм, ф90мм	м'	162,50	1,82	296,18
19	Дезинфекция на водопровод HDPE тръби ф250мм, ф200мм, ф160мм, ф90мм	м'	162,50	1,63	264,16
20	Направа на сградни водопроводни отклонения ф32 при паважна настилка	бр.	19,00	422,78	8 032,79
21	Доставка и монтаж на СКф150	бр.	1,00	383,45	383,45
22	Доставка и монтаж на СКф100	бр.	1,00	319,66	319,66
23	Доставка и монтаж на СКф80	бр.	4,00	277,05	1 108,22
24	Доставка и монтаж на ПХ 70/80	бр.	2,00	556,90	1 113,79
25	Доставка и монтаж на Тройник 90/90	бр.	5,00	34,73	173,65
26	Доставка и монтаж на Тройник 110/90	бр.	1,00	51,87	51,87
27	Доставка и монтаж на присъед. фланец 80	бр.	7,00	27,11	189,79

28	Доставка и монтаж на фланшво накрайнки 90	бр.	7,00	26,19	183,31
29	Доставка и монтаж на присъед. фланец 100	бр.	2,00	34,72	69,44
30	Доставка и монтаж на фланшво накрайнки 110	бр.	2,00	33,26	66,52
31	Доставка и монтаж на присъед. фланец 150	бр.	2,00	41,89	83,78
32	Доставка и монтаж на фланшво накрайнки 160	бр.	2,00	37,93	75,86
33	Доставка и монтаж на фланшов адаптор ф90/80	бр.	5,00	130,36	651,82
34	Доставка и монтаж на фланшов адаптор ф110	бр.	1,00	156,52	156,52
35	Доставка и монтаж на дъга 90/22.30	бр.	1,00	28,82	28,82
36	Доставка и монтаж на дъга 90/30	бр.	2,00	28,82	57,64
37	Доставка и монтаж на дъга 110/22.30	бр.	1,00	34,03	34,03
38	Доставка и монтаж на дъга 160/11	бр.	1,00	57,71	57,71
39	Доставка и монтаж на намалител 160/90	бр.	1,00	50,49	50,49
40	Доставка и монтаж на намалител 110/90	бр.	1,00	47,72	47,72
41	Доставка и монтаж на кръстач 160/100	бр.	1,00	104,99	104,99
42	Доставка и монтаж на тръба ф90 към съществуващ водопровод	м	15,00	19,95	299,26
43	Направа на челна заварка при фасонни части и фланшови съединения ф90	бр.	23,00	25,81	593,69
44	Направа на челна заварка при фасонни части и фланшови съединения ф110	бр.	5,00	34,05	170,25
45	Направа на челна заварка при фасонни части и фланшови съединения ф160	бр.	4,00	31,87	127,49
	Реконструкция и рехабилитация на водопроводна мрежа по ул. "Г. Глухчев - Чето"				34 732,66
	ДДС 20%				6946,53
	Общо с ДДС за Реконструкция и рехабилитация на водопроводна мрежа по ул. "Г. Глухчев - Чето"				41 679,19
	Реконструкция и рехабилитация на водопроводна мрежа по ул. "В. Партьчев", ул. "Явор", ул. "Лев Желязков"				
1	Рязане и разваляне на асфалтова настилка, включително натоварване и транспорт	м2	637,89	4,19	2 670,97
2	Разваляне на палажна настилка, натоварване и транспорт	м2	152,51	5,17	788,84
3	Изкоп с багер в земни маси и слаби скални почви на транспорт	м3	872,29	6,42	5 603,28
4	Ръчен изкоп с ширина до 1,20м и дълбочина до 1.50м в слабо скални почви	м3	218,07	18,08	3 942,45
5	Натоварване на разкопани земни маси и скални почви	м3	218,07	3,20	698,25
6	Извозване на изкопани земни маси и скални почви разстояние до 10км	м3	1090,37	4,63	5 049,00
7	Укрепване и разкрепване на изкопи	м2	2658,80	2,12	5 631,94
8	Подложка от пясък и засипване на тръби с пясък	м3	356,00	30,75	10 946,56
9	Доставка, полагане и заварка на тръби HDPE ф125ммв изкоп	м'	377,00	17,98	6 778,57
10	Доставка, полагане и заварка на тръби HDPE ф110ммв изкоп	м'	151,00	32,01	4 833,49
11	Доставка, полагане и заварка на тръби HDPE ф90мм в изкоп	м'	254,00	19,95	5 067,49
12	Натоварване и извозване изкопани земни маси на разстояние до 10км за обратно засипване	м3	468,06	7,83	3 666,09
13	Засипване на земни маси без уплътняване	м3	46,81	3,96	185,40
14	Разриване и засипване на земни маси	м3	421,00	2,09	879,33
15	Уплътняване на земни маси на пластове през 20см	м3	468,06	7,41	3 467,79
16	Основа от заклинен трошен камък (трошенокаменна настилка)	м3	300,91	41,63	12 525,56
17	Битумизирана основа от трошен камък 24кг/1 м2/1см	т	125,03	98,13	12 268,95

18	Асфалтобетон-неплътна смес за долен пласт 24кг/1м2/ 1см	т	62,51	116,70	7 294,89
19	Асфалтобетон-плътна смес за горен пласт 24кг/ 1м2/ 1см	т	62,51	128,81	8 051,78
20	Полагане на подложка от пясък под паважна настилка	м3	7,63	30,75	234,61
21	Възстановяване на паважна настилка	м	152,51	31,77	4 845,76
22	Полагане на лента за обезопасяване на изкоп	м'	782,00	0,87	677,99
23	Полагане на детекторна лента с 2 изолирани проводника и 1 неизолиран проводник	м'	782,00	1,40	1 094,03
24	Хидравл. изпитване на водопровод HDPE тръби ф250мм, ф200мм, ф160мм, ф90мм	м'	782,00	1,82	1 425,32
25	Дезинфекция на водопровод HDPE тръби ф250мм, ф200мм, ф160мм, ф90мм	м'	782,00	1,63	1 271,23
26	Направа на сградни водопроводни отклонения ф32 при асфалтова настилка	бр.	47,00	448,11	21 061,09
27	Направа на сградни водопроводни отклонения ф32 при паважна настилка	бр.	10,00	422,78	4 227,78
28	Доставка и монтаж на СКф125	бр.	1,00	371,87	371,87
29	Доставка и монтаж на СКф80	бр.	8,00	277,05	2216,43
30	Доставка и монтаж на ПХ 70/80	бр.	3,00	556,90	1670,69
31	Доставка и монтаж на Тройник 90/90	бр.	2,00	34,73	69,46
32	Доставка и монтаж на Тройник 110/90	бр.	2,00	51,87	103,74
33	Доставка и монтаж на Тройник 125/90	бр.	2,00	75,31	150,62
34	Доставка и монтаж на присъед. фланец 80	бр.	14,00	27,11	379,59
35	Доставка и монтаж на фланшво накрайнки 90	бр.	14,00	26,19	366,62
36	Доставка и монтаж на присъед. фланец 100	бр.	2,00	34,72	69,44
37	Доставка и монтаж на фланшво накрайнки 110	бр.	2,00	33,26	66,52
38	Доставка и монтаж на фланшов адаптор ф90/80	бр.	5,00	130,36	651,82
39	Доставка и монтаж на Глух фланец ф90	бр.	1,00	25,24	25,24
40	Доставка и монтаж на дъга 90/11,15	бр.	1,00	28,82	28,82
41	Доставка и монтаж на дъга 90/22.30	бр.	2,00	28,82	57,64
42	Доставка и монтаж на дъга 90/30	бр.	1,00	28,82	28,82
43	Доставка и монтаж на дъга 125/22.30	бр.	1,00	67,27	67,27
44	Доставка и монтаж на дъга 125/30	бр.	1,00	67,27	67,27
45	Доставка и монтаж на дъга 125/45	бр.	1,00	67,27	67,27
46	Доставка и монтаж на намалител 125/110	бр.	1,00	77,64	77,64
47	Доставка и монтаж на намалител 110/90	бр.	1,00	47,72	47,72
48	Доставка и монтаж на кръстач 125/90	бр.	1,00	188,58	188,58
50	Направа на челна заварка при фасонни части и фланшови съединения ф90	бр.	23,00	25,81	593,69
51	Направа на челна заварка при фасонни части и фланшови съединения ф110	бр.	6,00	34,05	204,3
52	Направа на челна заварка при фасонни части и фланшови съединения ф125	бр.	11,00	35,02	385,27
	Реконструкция и рехабилитация на водопроводна мрежа по ул. "В. Партьчев", ул. "Явор", ул. "Лев Желязков"				143 144,77
	ДДС 20%				28628,95
	Общо с ДДС за Реконструкция и рехабилитация на водопроводна мрежа по ул. "В. Партьчев", ул. "Явор", ул. "Лев Желязков"				171 773,72
	Реконструкция и рехабилитация на водопроводна мрежа по ул. "Слави Дишлянов"				
1	Рязане и разваляне на асфалтова настилта, включително натоварване и транспорт	м2	885,56	4,19	3 708,01
2	Разваляне на палажна настилка, натоварване и транспорт	м2	43,07	5,17	222,78
3	Изкоп с багер в земни маси и слаби скални почви на транспорт	м3	1017,87	6,42	6 538,44
4	Ръчен изкоп с ширина до 1,20м и дълбочина до 1.50м в слабо скални почви	м3	254,47	18,08	4 600,52

5	Натоварване на разкопани земни маси и скални почви	м3	254,47	3,20	814,81
6	Извозване на изкопани земни маси и скални почви разстояние до 10км	м3	1272,34	4,63	5 891,62
7	Укрепване и разкрепване на изкопи	м2	3189,20	2,12	6 755,45
8	Подложка от пясък и засипване на тръби с пясък	м3	403,00	30,75	12 391,75
9	Доставка, полагане и заварка на тръби HDPE ф90мм в изкоп	м'	938,00	17,98	16 865,52
10	Натоварване и извозване изкопани земни маси на разстояние до 10км за обратно засипване	м3	553,26	7,83	4 333,42
11	Засипване на земни маси без уплътняване	м3	55,33	3,96	219,14
12	Разриване и засипване на земни маси	м3	498,00	2,09	1 040,16
13	Уплътняване на земни маси на пластове през 20см	м3	553,26	7,41	4 099,03
14	Основа от заклинен трошен къмък (трошенокаменна настилка)	м3	367,14	41,63	15 282,43
15	Битумизирана основа от трошен камък 24кг/1 м2/1см	т	173,57	98,13	17 032,09
16	Асфалтобетон-неплътна смес за долен пласт 24кг/1м2/1см	т	86,78	116,70	10 127,18
17	Асфалтобетон-плътна смес за горен пласт 24кг/1м2/1см	т	86,78	128,81	11 177,95
18	Полагане на подложка от пясък под паважна настилка	м3	2,15	30,75	66,11
19	Възстановяване на паважна настилка	м	43,07	31,77	1 368,48
20	Полагане на лента за обезопасяване на изкоп	м'	938,00	0,87	813,24
21	Полагане на детекторна лента с 2 изолирани проводника и 1 неизолиран проводник	м'	938,00	1,40	1 312,28
22	Хидравл. изпитване на водопровод HDPE тръби ф250мм, ф200мм, ф160мм, ф90мм	м'	938,00	1,82	1 709,66
23	Дезинфекция на водопровод HDPE тръби ф250мм, ф200мм, ф160мм, ф90мм	м'	938,00	1,63	1 524,83
24	Направа на сградни водопроводни отклонения ф32 при асфалтова настилка	бр.	59,00	448,11	26 438,39
25	Направа на сградни водопроводни отклонения ф63 при асфалтова настилка	бр.	3,00	608,10	1 824,30
26	Доставка и монтаж на СКф80	бр.	5,00	277,05	1 385,27
27	Доставка и монтаж на ПХ 70/80	бр.	3,00	556,90	1 670,69
28	Доставка и монтаж на Тройник 90/90	бр.	11,00	34,73	382,02
29	Доставка и монтаж на присъед. фланец 80	бр.	7,00	27,11	189,79
30	Доставка и монтаж на фланшво накрайнки 90	бр.	7,00	26,19	183,31
31	Доставка и монтаж на фланшов адаптор ф90/80	бр.	5,00	130,36	651,82
32	Доставка и монтаж на дъга 90/11,15	бр.	5,00	28,82	144,09
33	Доставка и монтаж на дъга 90/22.30	бр.	3,00	28,82	86,45
34	Доставка и монтаж на дъга 90/30	бр.	2,00	28,82	57,64
35	Доставка и монтаж на тръба ф90 към съществуващ водопровод	м	10,00	19,95	199,51
36	Направа на челна заварка при фасонни части и фланшови съединения ф90	бр.	45,00	25,81	1 161,58
	Реконструкция и рехабилитация на водопроводна мрежа по ул. "Слави Дишлянов"				162 269,76
	ДДС 20%				32453,95
	Общо с ДДС за Реконструкция и рехабилитация на водопроводна мрежа по ул. "Слави Дишлянов"				194 723,71
	Реконструкция и рехабилитация на водопроводна мрежа по ул. "Иван Павлов"				
1	Рязане и разваляне на асфалтова настилка, включително натоварване и транспорт	м2	76,73	4,19	321,28
2	Изкоп с багер в земни маси и слаби скални почви на транспорт	м3	131,19	6,42	842,72

3	Ръчен изкоп с ширина до 1,20м и дълбочина до 1.50м в слабо скални почви	м3	32,80	18,08	592,99
4	Натоварване на разкопани земни маси и скални почви	м3	32,80	3,20	105,02
5	Извозване на изкопани земни маси и скални почви разстояние до 10км	м3	163,99	4,63	759,36
6	Укрепване и разкрепване на изкопи	м2	396,10	2,12	839,03
7	Подложка от пясък и засипване на тръби с пясък	м3	50,00	30,75	1 537,44
8	Доставка, полагане и заварка на тръби HDPE ф90мм в изкоп	м'	116,50	17,98	2 094,70
9	Натоварване и извозване изкопани земни маси на разстояние до 10км за обратно засипване	м3	83,74	7,83	655,89
10	Засипване на земни маси без уплътняване	м3	8,37	3,96	33,15
11	Разриване и засипване на земни маси	м3	75,00	2,09	156,65
12	Уплътняване на земни маси на пластове през 20см	м3	83,74	7,41	620,42
13	Основа от заклинен трошен къмък (трошенокаменна настилка)	м3	38,41	41,63	1 598,84
14	Битумизирана основа от трошен камък 24кг/1 м2/1см	т	15,04	98,13	1 475,85
15	Асфалтобетон-неплътна смес за долен пласт 24кг/1м2/ 1см	т	7,52	116,70	877,58
16	Асфалтобетон-плътна смес за горен пласт 24кг/ 1м2/ 1см	т	7,52	128,81	968,64
17	Полагане на лента за обезопасяване на изкоп	м'	116,50	0,87	101,00
18	Полагане на детекторна лента с 2 изолирани провдинка и 1 неизолиран проводник	м'	116,50	1,40	162,99
19	Хидравл. изпитване на водопровод HDPE тръби ф250мм, ф200мм, ф160мм, ф90мм	м'	116,50	1,82	212,34
20	Дезинфекция на водопровод HDPE тръби ф250мм, ф200мм, ф160мм, ф90мм	м'	116,50	1,63	189,38
21	Направа на сградни водопроводни отклонения ф32 при асфалтова настилка	бр.	3,00	448,11	1 344,33
22	Направа на сградни водопроводни отклонения ф32 без настилка	бр.	2,00	381,42	762,84
23	Доставка и монтаж на присъед. фланец 80	бр.	1,00	27,11	27,11
24	Доставка и монтаж на фланшво накрайнки 90	бр.	1,00	26,19	26,19
25	Доставка и монтаж на Глух фланец ф90	бр.	1,00	25,24	25,24
26	Направа на челна заварка при фасонни части и фланшови съединения ф90	бр.	1,00	25,81	25,81
	Реконструкция и рехабилитация на водопроводна мрежа по ул. "Иван Павлов"				16 356,79
	ДДС 20%				3271,36
	Общо с ДДС за Реконструкция и рехабилитация на водопроводна мрежа по ул. "Иван Павлов"				19 628,15
	Реконструкция и рехабилитация на водопроводна мрежа по ул. "Търпо Гендов"				
1	Рязане и разваляне на асфалтова настилка, включително натоварване и транспорт	м2	55,44	4,19	232,14
2	Изкоп с багер в земни маси и слаби скални почви на транспорт	м3	83,68	6,42	537,53
3	Ръчен изкоп с ширина до 1,20м и дълбочина до 1.50м в слабо скални почви	м3	20,92	18,08	378,21
4	Натоварване на разкопани земни маси и скални почви	м3	20,92	3,20	66,99
5	Извозване на изкопани земни маси и скални почви разстояние до 10км	м3	104,60	4,63	484,35
6	Укрепване и разкрепване на изкопи	м2	255,00	2,12	540,15
7	Подложка от пясък и засипване на тръби с пясък	м3	32,00	30,75	983,96
8	Доставка, полагане и заварка на тръби HDPE ф90мм в изкоп	м'	75,00	17,98	1 348,52

9	Натоварване и извозване изкопани земни маси на разстояние до 10км за обратно засипване	м3	51,47	7,83	403,14
10	Засипване на земни маси без уплътняване	м3	5,15	3,96	20,40
11	Разриване и засипване на земни маси	м3	46,00	2,09	96,08
12	Уплътняване на земни маси на пластове през 20см	м3	51,47	7,41	381,33
13	Основа от заклинен трошен къмък (трошенокаменна настилка)	м3	25,94	41,63	1 079,77
14	Битумизирана основа от трошен камък 24кг/1 м2/1см	т	10,87	98,13	1 066,65
15	Асфалтобетон-неплътна смес за долен пласт 24кг/1м2/1см	т	5,43	116,70	633,68
16	Асфалтобетон-плътна смес за горен пласт 24кг/1м2/1см	т	5,43	128,81	699,43
17	Полагане на лента за обезопасяване на изкоп	м'	75,00	0,87	65,02
18	Полагане на детекторна лента с 2 изолирани проводника и 1 неизолиран проводник	м'	75,00	1,40	104,93
19	Хидравл. изпитване на водопровод HDPE тръби ф250мм, ф200мм, ф160мм, ф90мм	м'	75,00	1,82	136,70
20	Дезинфекция на водопровод HDPE тръби ф250мм, ф200мм, ф160мм, ф90мм	м'	75,00	1,63	121,92
21	Направа на сградни водопроводни отклонения ф32 при асфалтова настилка	бр.	2,00	448,11	896,22
22	Направа на сградни водопроводни отклонения ф32 без настилка	бр.	2,00	381,42	762,84
23	Доставка и монтаж на присъед. фланец 80	бр.	1,00	27,11	27,11
24	Доставка и монтаж на фланшво накрайнки 90	бр.	1,00	26,19	26,19
25	Доставка и монтаж на Глух фланец ф90	бр.	1,00	25,24	25,24
26	Доставка и монтаж на дъга 90/11,15	бр.	1,00	28,82	28,82
27	Направа на челна заварка при фасонни части и фланшови съединения ф90	бр.	5,00	25,81	129,06
	Реконструкция и рехабилитация на водопроводна мрежа по ул. "Търпо Гендов"				11 276,38
	ДДС 20%				2255,28
	Общо с ДДС за Реконструкция и рехабилитация на водопроводна мрежа по ул. "Търпо Гендов"				13 531,66
	Реконструкция и рехабилитация на водопроводна мрежа по Профил 7				
1	Изкоп с багер в земни маси и слаби скални почви на транспорт	м3	82,31	4,19	344,65
2	Ръчен изкоп с ширина до 1,20м и дълбочина до 1.50м в слабо скални почви	м3	20,58	18,08	372,06
3	Натоварване на разкопани земни маси и скални почви	м3	20,58	3,20	65,90
4	Извозване на изкопани земни маси и скални почви разстояние до 10км	м3	102,88	4,63	476,39
5	Укрепване и разкрепване на изкопи	м2	231,20	2,12	489,73
6	Подложка от пясък и засипване на тръби с пясък	м3	29,00	30,75	891,71
7	Доставка, полагане и заварка на тръби HDPE ф90мм в изкоп	м'	68,00	17,98	1 222,66
8	Натоварване и извозване изкопани земни маси на разстояние до 10км за обратно засипване	м3	66,94	7,83	524,31
9	Засипване на земни маси без уплътняване	м3	6,69	3,96	26,50
10	Разриване и засипване на земни маси	м3	60,00	2,09	125,32
11	Уплътняване на земни маси на пластове през 20см	м3	66,94	7,41	495,95
12	Основа от заклинен трошен къмък (трошенокаменна настилка)	м3	13,46	41,63	560,28
13	Полагане на лента за обезопасяване на изкоп	м'	68,00	0,87	58,96
14	Полагане на детекторна лента с 2 изолирани проводника и 1 неизолиран проводник	м'	68,00	1,40	95,13

15	Хидравл. изпитване на водопровод HDPE тръби ф250мм, ф200мм, ф160мм, ф90мм	м'	68,00	1,82	123,94
16	Дезинфекция на водопровод HDPE тръби ф250мм, ф200мм, ф160мм, ф90мм	м'	68,00	1,63	110,54
17	Направа на сградни водопроводни отклонения ф32 без настилка	бр.	2,00	381,42	762,84
18	Доставка и монтаж на присъед. фланец 80	бр.	1,00	27,11	27,11
19	Доставка и монтаж на фланшво накрайнки 90	бр.	1,00	26,19	26,19
20	Доставка и монтаж на Глух фланец ф90	бр.	1,00	25,24	25,24
21	Направа на челна заварка при фасонни части и фланшови съединения ф90	бр.	1,00	25,81	25,81
	Реконструкция и рехабилитация на водопроводна мрежа по Профил 7				6 851,22
	ДДС 20%				1370,24
	Общо с ДДС за Реконструкция и рехабилитация на водопроводна мрежа по Профил 7				8 221,46
	Реконструкция и рехабилитация на водопроводна мрежа по ул. "Никола Мишев"				
1	Развяляне на палажна настилка, натоварване и транспорт	м2	90,20	5,17	466,55
2	Изкоп с багер в земни маси и слаби скални почви на транспорт	м3	424,04	6,42	2 723,88
3	Ръчен изкоп с ширина до 1,20м и дълбочина до 1.50м в слабо скални почви	м3	106,01	18,08	1 916,54
4	Натоварване на разкопани земни маси и скални почви	м3	106,01	3,20	339,44
5	Извозване на изкопани земни маси и скални почви разстояние до 10км	м3	530,05	4,63	2 454,42
6	Укрепване и разкрепване на изкопи	м2	1115,20	2,12	2 362,25
7	Подложка от пясък и засипване на тръби с пясък	м3	174,00	30,75	5 350,29
8	Доставка, полагане и заварка на тръби HDPE ф200мм в изкоп	м'	82,00	48,48	3 975,59
9	Доставка, полагане и заварка на тръби HDPE 160мм в изкоп	м'	246,00	36,33	8 935,98
10	Натоварване и извозване изкопани земни маси на разстояние до 10км за обратно засипване	м3	296,66	7,83	2 323,59
11	Засипване на земни маси без уплътняване	м3	29,67	3,96	117,51
12	Разриване и засипване на земни маси	м3	267,00	2,09	557,67
13	Уплътняване на земни маси на пластове през 20см	м3	296,66	7,41	2 197,91
14	Основа от заклинен трошен къмък (трошенокаменна настилка)	м3	79,21	41,63	3 297,17
15	Полагане на подложка от пясък под паважна настилка	м3	4,51	30,75	138,68
16	Възстановяване на паважна настилка	м	90,20	31,77	2 865,96
17	Полагане на лента за обезопасяване на изкоп	м'	328,00	0,87	284,37
18	Полагане на детекторна лента с 2 изолирани проводника и 1 неизолиран проводник	м'	328,00	1,40	458,88
19	Хидравл. изпитване на водопровод HDPE тръби ф250мм, ф200мм, ф160мм, ф90мм	м'	328,00	1,82	597,83
20	Дезинфекция на водопровод HDPE тръби ф250мм, ф200мм, ф160мм, ф90мм	м'	328,00	1,63	533,20
21	Направа на сградни водопроводни отклонения ф32 при поважна настилка	бр.	5,00	422,78	2 113,89
22	Направа на сградни водопроводни отклонения ф32 без настилка	бр.	25,00	381,42	9 535,47
23	Доставка и монтаж на СКф200	бр.	2,00	614,35	1 228,71
24	Доставка и монтаж на СКф150	бр.	1,00	383,45	383,45
25	Доставка и монтаж на СКф125	бр.	1,00	371,87	371,87
26	Доставка и монтаж на СКф80	бр.	6,00	277,05	1 662,33
27	Доставка и монтаж на ПХ 70/80	бр.	1,00	556,90	556,90
28	Доставка и монтаж на Тройник 160/90	бр.	2,00	97,06	194,13

29	Доставка и монтаж на Тройник 160/160	бр.	1,00	91,15	91,15
30	Доставка и монтаж на Тройник 200/160	бр.	1,00	142,18	142,18
31	Доставка и монтаж на присъед. фланец 80	бр.	10,00	27,11	271,13
32	Доставка и монтаж на фланшво накрайнки 90	бр.	10,00	26,19	261,87
33	Доставка и монтаж на присъед. фланец 150	бр.	4,00	41,89	167,57
34	Доставка и монтаж на фланшво накрайнки 160	бр.	4,00	37,93	151,72
35	Доставка и монтаж на присъед. фланец 200	бр.	4,00	39,70	158,82
36	Доставка и монтаж на фланшво накрайнки 200	бр.	4,00	44,91	179,63
37	Доставка и монтаж на фланшов адаптор ф90/80	бр.	2,00	130,36	260,73
38	Доставка и монтаж на фланшов адаптор ф160	бр.	2,00	169,47	338,94
39	Доставка и монтаж на коляно 200/90гр	бр.	1,00	67,61	67,61
40	Доставка и монтаж на дъга 90/22.30	бр.	2,00	28,82	57,64
41	Доставка и монтаж на дъга 200/11	бр.	1,00	64,35	64,35
42	Доставка и монтаж на дъга 200/22	бр.	1,00	64,35	64,35
43	Доставка и монтаж на намалител 200/160	бр.	1,00	99,52	99,52
44	Доставка и монтаж на намалител 160/90	бр.	1,00	50,49	50,49
45	Доставка и монтаж на намалител 110/90	бр.	2,00	47,72	95,45
46	Доставка и монтаж на кръстач 200/110	бр.	1,00	207,61	207,61
47	Доставка и монтаж на кръстач 160/90	бр.	1,00	104,99	104,99
48	Доставка и монтаж на тръба ф90 към съществуващ водопровод	м	10,00	19,95	199,51
49	Доставка и монтаж на тръба ф160 към съществуващ водопровод	м	10,00	36,33	363,25
50	Направа на челна заварка при фасонни части и фланшови съединенияф90	бр.	12,00	25,81	309,75
51	Направа на челна заварка при фасонни части и фланшови съединенияф160	бр.	12,00	31,87	382,46
52	Направа на челна заварка при фасонни части и фланшови съединенияф200	бр.	9,00	44,58	401,23
	Реконструкция и рехабилитация на водопроводна мрежа по ул. "Никола Мишев"				62 436,41
	ДДС 20%				12487,28
	Общо с ДДС за Реконструкция и рехабилитация на водопроводна мрежа по ул. "Никола Мишев"				74 923,69
	Реконструкция и рехабилитация на водопроводна мрежа по ул. "Панагюрище"				
1	Рязане и разваляне на асфалтова настилта, включително натоварване и транспорт	м2	173,75	4,19	727,52
2	Изкоп с багер в земни маси и слаби скални почви на транспорт	м3	190,19	6,42	1 221,71
3	Ръчен изкоп с ширина до 1,20м и дълбочина до 1.50м в слабо скални почви	м3	47,55	18,08	859,65
4	Натоварване на разкопани земни маси и скални почви	м3	47,55	3,20	152,25
5	Извозване на изкопани земни маси и скални почви разстояние до 10км	м3	237,73	4,63	1 100,82
6	Укрепване и разкрепване на изкопи	м2	596,70	2,12	1 263,95
7	Подложка от пясък и засипване на тръби с пясък	м3	75,00	30,75	2 306,16
8	Доставка, полагане и заварка на тръби HDPE ф90мм в изкоп	м'	175,50	17,98	3 155,54
9	Натоварване и извозване изкопани земни маси на разстояние до 10км за обратно засипване	м3	102,70	7,83	804,40
10	Засипване на земни маси без уплътняване	м3	10,27	3,96	40,68
11	Разриване и засипване на земни маси	м3	92,00	2,09	192,16
12	Уплътняване на земни маси на пластове през 20см	м3	102,70	7,41	760,89
13	Основа от заклинен трошен къмък (трошенокаменна настилка)	м3	69,50	41,63	2 892,98
14	Битумизирана основа от трошен камък 24кг/1 м2/1см	т	34,05	116,70	3 973,62

15	Асфалтобетон-неплътна смес за долен пласт 24кг/1м2/ 1см	т	17,03	128,81	2 193,60
16	Асфалтобетон-плътна смес за горен пласт 24кг/ 1м2/ 1см	т	17,03	130,78	2 227,15
17	Полагане на лента за обезопасяване на изкоп	м'	175,50	0,87	152,16
18	Полагане на детекторна лента с 2 изолирани провдинка и 1 неизолиран проводник	м'	175,50	1,40	245,53
19	Хидравл. изпитване на водопровод HDPE тръби ф250мм, ф200мм, ф160мм, ф90мм	м'	175,50	1,82	319,88
20	Дезинфекция на водопровод HDPE тръби ф250мм, ф200мм, ф160мм, ф90мм	м'	175,50	1,63	285,30
21	Направа на сградни водопроводни отклонения ф32 при асфалтова настилка	бр.	18,00	448,11	8 065,95
22	Доставка и монтаж на СКф80	бр.	1,00	277,05	277,05
23	Доставка и монтаж на ПХ 70/80	бр.	1,00	556,90	556,90
24	Доставка и монтаж на Тройник 90/90	бр.	1,00	34,73	34,73
25	Доставка и монтаж на присъед. фланец 80	бр.	1,00	26,19	26,19
26	Доставка и монтаж на фланшво накрайнки 90	бр.	1,00	25,24	25,24
27	Направа на челна заварка при фасонни части и фланшови съединения ф90	бр.	3,00	25,81	77,44
Реконструкция и рехабилитация на водопроводна мрежа по ул. "Панагюрище"					33 939,45
ДДС 20%					6787,89
Общо с ДДС за Реконструкция и рехабилитация на водопроводна мрежа по ул. "Панагюрище"					40 727,34
Реконструкция и рехабилитация на водопроводна мрежа по ул. "Перущица"					
1	Рязане и разваляне на асфалтова настилка, включително натоварване и транспорт	м2	173,75	4,19	727,52
2	Изкоп с багер в земни маси и слаби скални почви на транспорт	м3	190,19	6,42	1 221,71
3	Ръчен изкоп с ширина до 1,20м и дълбочина до 1.50м в слабо скални почви	м3	47,55	18,08	859,65
4	Натоварване на разкопани земни маси и скални почви	м3	47,55	3,20	152,25
5	Извозване на изкопани земни маси и скални почви разстояние до 10км	м3	237,73	4,63	1 100,82
6	Укрепване и разкрепване на изкопи	м2	596,70	2,12	1 263,95
7	Подложка от пясък и засипване на тръби с пясък	м3	75,00	30,75	2 306,16
8	Доставка, полагане и заварка на тръби HDPE ф90мм в изкоп	м'	175,50	17,98	3 155,54
9	Натоварване и извозване изкопани земни маси на разстояние до 10км за обратно засипване	м3	102,70	7,83	804,40
10	Засипване на земни маси без уплътняване	м3	10,27	3,96	40,68
11	Разриване и засипване на земни маси	м3	92,00	2,09	192,16
12	Уплътняване на земни маси на пластове през 20см	м3	102,70	7,41	760,89
13	Основа от заклинен трошен къмък (трошенокаменна настилка)	м3	69,50	41,63	2 892,98
14	Битумизирана основа от трошен камък 24кг/1 м2/1см	т	34,05	98,13	3 341,26
15	Асфалтобетон-неплътна смес за долен пласт 24кг/ 1м2/ 1см	т	17,03	116,70	1 987,39
16	Асфалтобетон-плътна смес за горен пласт 24кг/ 1м2/ 1см	т	17,03	128,81	2 193,60
17	Полагане на лента за обезопасяване на изкоп	м'	175,50	0,87	152,16
18	Полагане на детекторна лента с 2 изолирани провдинка и 1 неизолиран проводник	м'	175,50	1,40	245,53
19	Хидравл. изпитване на водопровод HDPE тръби ф250мм, ф200мм, ф160мм, ф90мм	м'	175,50	1,82	319,88

20	Дезинфекция на водопровод HDPE тръби ф250мм, ф200мм, ф160мм, ф90мм	м'	175,50	1,63	285,30
21	Направа на сградни водопроводни отклонения ф32 при асфалтова настилка	бр.	16,00	448,11	7 169,73
22	Доставка и монтаж на СКф80	бр.	1,00	277,05	277,05
23	Доставка и монтаж на ПХ 70/80	бр.	1,00	556,90	556,90
24	Доставка и монтаж на Тройник 90/90	бр.	1,00	34,73	34,73
25	Доставка и монтаж на присъед. фланец 80	бр.	1,00	26,19	26,19
26	Доставка и монтаж на фланшво накрайнки 90	бр.	1,00	25,24	25,24
27	Направа на челна заварка при фасонни части и фланшови съединения ф90	бр.	3,00	25,81	77,44
	Реконструкция и рехабилитация на водопроводна мрежа по ул. "Перущица"				32 171,11
	ДДС 20%				6434,22
	Общо с ДДС за Реконструкция и рехабилитация на водопроводна мрежа по ул. "Перущица"				38 605,33
	Реконструкция и рехабилитация на водопроводна мрежа по ул. "Копривщица"				
1	Рязане и разваляне на асфалтова настилка, включително натоварване и транспорт	м2	157,41	4,19	659,11
2	Изкоп с багер в земни маси и слаби скални почви на транспорт	м3	172,31	6,42	1 106,86
3	Ръчен изкоп с ширина до 1,20м и дълбочина до 1.50м в слабо скални почви	м3	43,08	18,08	778,84
4	Натоварване на разкопани земни маси и скални почви	м3	43,08	3,20	137,94
5	Извозване на изкопани земни маси и скални почви разстояние до 10км	м3	215,38	4,63	997,33
6	Укрепване и разкрепване на изкопи	м2	540,60	2,12	1 145,11
7	Подложка от пясък и засипване на тръби с пясък	м3	68,00	30,75	2 090,92
8	Доставка, полагане и заварка на тръби HDPE ф90мм в изкоп	м'	159,00	17,98	2 858,87
9	Натоварване и извозване изкопани земни маси на разстояние до 10км за обратно засипване	м3	93,05	7,83	728,82
10	Засипване на земни маси без уплътняване	м3	9,30	3,96	36,83
11	Разриване и засипване на земни маси	м3	84,00	2,09	175,45
12	Уплътняване на земни маси на пластове през 20см	м3	93,05	7,41	689,40
13	Основа от заклинен трошен камък (трошенокаменна настилка)	м3	62,96	41,63	2 620,75
14	Битумизирана основа от трошен камък 24кг/1 м2/1см	т	30,85	98,13	3 027,25
15	Асфалтобетон-неплътна смес за долен пласт 24кг/1м2/1см	т	15,43	116,70	1 800,67
16	Асфалтобетон-плътна смес за горен пласт 24кг/1м2/1см	т	15,43	128,81	1 987,51
17	Полагане на лента за обезопасяване на изкоп	м'	159,00	0,87	137,85
18	Полагане на детекторна лента с 2 изолирани проводника и 1 неизолиран проводник	м'	159,00	1,40	222,44
19	Хидравл. изпитване на водопровод HDPE тръби ф250мм, ф200мм, ф160мм, ф90мм	м'	159,00	1,82	289,80
20	Дезинфекция на водопровод HDPE тръби ф250мм, ф200мм, ф160мм, ф90мм	м'	159,00	1,63	258,47
21	Направа на сградни водопроводни отклонения ф32 при асфалтова настилка	бр.	15,00	448,11	6 721,63
22	Доставка и монтаж на СКф80	бр.	1,00	277,05	277,05
23	Доставка и монтаж на ПХ 70/80	бр.	1,00	556,90	556,90
24	Доставка и монтаж на Тройник 90/90	бр.	1,00	34,73	34,73
25	Доставка и монтаж на присъед. фланец 80	бр.	1,00	26,19	26,19
26	Доставка и монтаж на фланшво накрайнки 90	бр.	1,00	25,24	25,24
27	Направа на челна заварка при фасонни части и фланшови съединения ф90	бр.	3,00	25,81	77,44

	Реконструкция и рехабилитация на водопроводна мрежа по ул. "Копривщица"				29 469,40
	ДДС 20%				5893,88
	Общо с ДДС за Реконструкция и рехабилитация на водопроводна мрежа по ул. "Копривщица"				35 363,28
	Реконструкция и рехабилитация на водопроводна мрежа по ул. "Батак" и ул. "Ген. Н. Генчев"				
1	Рязане и разваляне на асфалтова настилта, включително натоварване и транспорт	м2	373,23	4,19	1 562,79
2	Изкоп с багер в земни маси и слаби скални почви на транспорт	м3	408,55	6,42	2 624,38
3	Ръчен изкоп с ширина до 1,20м и дълбочина до 1.50м в слабо скални почви	м3	102,14	18,08	1 846,57
4	Натоварване на разкопани земни маси и скални почви	м3	102,14	3,20	327,05
5	Извозване на изкопани земни маси и скални почви разстояние до 10км	м3	510,68	4,63	2 364,73
6	Укрепване и разкрепване на изкопи	м2	1281,80	2,12	2 715,14
7	Подложка от пясък и засипване на тръби с пясък	м3	162,00	30,75	4 981,30
8	Доставка, полагане и заварка на тръби HDPE ф90мм в изкоп	м'	377,00	17,98	6 778,57
9	Натоварване и извозване изкопани земни маси на разстояние до 10км за обратно засипване	м3	220,62	7,83	1 728,01
10	Засипване на земни маси без уплътняване	м3	22,06	3,96	87,37
11	Разриване и засипване на земни маси	м3	199,00	2,09	415,65
12	Уплътняване на земни маси на пластове през 20см	м3	220,62	7,41	1 634,54
13	Основа от заклинен трошен къмък (трошенокаменна настилка)	м3	149,29	41,63	6 214,29
14	Битумизирана основа от трошен камък 24кг/1 м2/1см	т	73,15	98,13	7 178,07
15	Асфалтобетон-неплътна смес за долен пласт 24кг/1м2/1см	т	36,58	116,70	4 268,87
16	Асфалтобетон-плътна смес за горен пласт 24кг/1м2/1см	т	36,58	128,81	4 711,79
17	Полагане на лента за обезопасяване на изкоп	м'	377,00	0,87	326,86
18	Полагане на детекторна лента с 2 изолирани провдинка и 1 неизолиран проводник	м'	377,00	1,40	527,43
19	Хидравл. изпитване на водопровод HDPE тръби ф250мм, ф200мм, ф160мм, ф90мм	м'	377,00	1,82	687,14
20	Дезинфекция на водопровод HDPE тръби ф250мм, ф200мм, ф160мм, ф90мм	м'	377,00	1,63	612,86
21	Направа на сградни водопроводни отклонения ф32 при асфалтова настилка	бр.	15,00	448,11	6 721,63
22	Доставка и монтаж на СКф80	бр.	2,00	277,05	554,11
23	Доставка и монтаж на ПХ 70/80	бр.	2,00	556,90	1 113,79
24	Доставка и монтаж на Тройник 90/90	бр.	4,00	34,73	138,92
25	Доставка и монтаж на присъед. фланец 80	бр.	2,00	26,19	52,37
26	Доставка и монтаж на фланшво накрайнки 90	бр.	2,00	25,24	50,48
27	Доставка и монтаж на коляно 90/90гр	бр.	2,00	24,11	48,22
28	Доставка и монтаж на дъга 90/11,15	бр.	3,00	28,82	86,45
29	Направа на челна заварка при фасонни части и фланшови съединения ф90	бр.	17,00	25,81	438,82
	Реконструкция и рехабилитация на водопроводна мрежа по ул. "Батак" и ул. "Ген. Н. Генчев"				60 798,20
	ДДС 20%				12159,64
	Общо с ДДС за Реконструкция и рехабилитация на водопроводна мрежа по ул. "Батак" и ул. "Ген. Н. Генчев"				72 957,84

Реконструкция и рехабилитация на водопроводна мрежа по ул. "Васил Левски"					
1	Разваляне на палажна настилка, натоварване и транспорт	м2	88,55	5,17	458,02
2	Изкоп с багер в земни маси и слаби скални почви на транспорт	м3	313,51	6,42	2 013,88
3	Ръчен изкоп с ширина до 1,20м и дълбочина до 1.50м в слабо скални почви	м3	78,38	18,08	1 417,02
4	Натоварване на разкопани земни маси и скални почви	м3	78,38	3,20	250,97
5	Извозване на изкопани земни маси и скални почви разстояние до 10км	м3	391,89	4,63	1 814,66
6	Укрепване и разкрепване на изкопи	м2	766,70	2,12	1 624,04
7	Подложка от пясък и засипване на тръби с пясък	м3	143,00	30,75	4 397,07
8	Доставка, полагане и заварка на тръби HDPE 250 в изкоп	м'	225,50	50,07	11 290,55
9	Натоварване и извозване изкопани земни маси на разстояние до 10км за обратно засипване	м3	193,58	7,83	1 516,22
10	Засипване на земни маси без уплътняване	м3	19,36	3,96	76,68
11	Разриване и засипване на земни маси	м3	174,00	2,09	363,43
12	Уплътняване на земни маси на пластове през 20см	м3	193,58	7,41	1 434,21
13	Основа от заклинен трошен къмък (трошенокаменна настилка)	м3	60,72	41,63	2 527,51
14	Полагане на подложка от пясък под паважна настилка	м3	4,43	30,75	136,22
15	Възстановяване на паважна настилка	м	88,55	31,77	2 813,53
16	Полагане на лента за обезопасяване на изкоп	м'	225,50	0,87	195,51
17	Полагане на детекторна лента с 2 изолирани проводника и 1 неизолиран проводник	м'	225,50	1,40	315,48
18	Хидравл. изпитване на водопровод HDPE тръби ф250мм, ф200мм, ф160мм, ф90мм	м'	225,50	1,82	411,01
19	Дезинфекция на водопровод HDPE тръби ф250мм, ф200мм, ф160мм, ф90мм	м'	225,50	1,63	366,58
20	Направа на сградни водопроводни отклонения ф32 при паважна настилка	бр.	4,00	422,78	1 691,11
21	Доставка и монтаж на СКф250	бр.	1,00	542,58	542,58
22	Доставка и монтаж на СКф80	бр.	2,00	277,05	554,11
23	Доставка и монтаж на ПХ 70/80	бр.	1,00	556,90	556,90
24	Доставка и монтаж на Тройник 250/160	бр.	1,00	186,15	186,15
25	Доставка и монтаж на присъед. фланец 80	бр.	3,00	26,19	78,56
26	Доставка и монтаж на фланшво крайнки 90	бр.	3,00	25,24	75,72
27	Доставка и монтаж на присъед. фланец 250	бр.	2,00	84,14	168,28
28	Доставка и монтаж на фланшво крайнки 250	бр.	2,00	78,17	156,33
29	Доставка и монтаж на фланшов адаптор ф250	бр.	1,00	308,83	308,83
30	Доставка и монтаж на коляно 250/90гр	бр.	1,00	197,44	197,44
31	Доставка и монтаж на дъга 250/22	бр.	1,00	185,67	185,67
32	Доставка и монтаж на намалител 160/90	бр.	1,00	50,49	50,49
33	Направа на челна заварка при фасонни части и фланшови съединения ф90	бр.	4,00	25,81	103,25
34	Направа на челна заварка при фасонни части и фланшови съединения ф160	бр.	1,00	31,87	31,87
35	Направа на челна заварка при фасонни части и фланшови съединения ф200	бр.	4,00	44,58	178,33
36	Направа на челна заварка при фасонни части и фланшови съединения ф250	бр.	2,00	55,45	110,9
Реконструкция и рехабилитация на водопроводна мрежа по ул. "Васил Левски"					38 599,11
ДДС 20%					7719,82
Общо с ДДС за Реконструкция и рехабилитация на водопроводна мрежа по ул. "Васил Левски"					46 318,93

Реконструкция и рехабилитация на водопроводна мрежа до водоемите					
1	Изкоп с багер в земни маси и слаби скални почви на транспорт	м3	3995,99	4,19	16 731,98
2	Ръчен изкоп с ширина до 1,20м и дълбочина до 1.50м в слабо скални почви	м3	999,00	18,08	18 060,74
3	Натоварване на разкопани земни маси и скални почви	м3	999,00	3,20	3 198,77
4	Извозване на изкопани земни маси и скални почви разстояние до 10км	м3	4994,98	1,67	8 365,98
5	Укрепване и разкрепване на изкопи	м2	9603,30	0,64	6 149,90
6	Подложка от пясък и засипване на тръби с пясък	м3	1753,00	27,79	48 721,31
7	Доставка, полагане и заварка на тръби HDPE 250 в изкоп	м'	2274,50	53,40	121 458,30
8	Доставка, полагане и заварка на тръби HDPE ф200мм в изкоп	м'	550,00	39,62	21 788,67
9	Натоварване и извозване изкопани земни маси на разстояние до 10км за обратно засипване	м3	2764,72	1,92	5 311,53
10	Засипване на земни маси без уплътняване	м3	276,47	3,96	1 094,98
11	Разриване и засипване на земни маси	м3	2488,00	2,09	5 196,61
12	Уплътняване на земни маси на пластове през 20см	м3	2764,72	3,47	9 587,99
13	Основа от заклинен трошен къмък (трошенокаменна настилка)	м3	644,14	41,63	26 812,72
14	Фасонни части и спирателна арматура ф250 и ф200	лв/м	2824,50	0,55	1 558,34
15	Полагане на лента за обезопасяване на изкоп	м'	2824,50	0,47	1 335,72
16	Полагане на детекторна лента с 2 изолирани провдинка и 1 неизолиран проводник	м'	2824,50	1,40	3 951,52
17	Хидравл. изпитване на водопровод HDPE тръби ф250мм, ф200мм, ф160мм, ф90мм	м'	2824,50	1,08	3 061,03
18	Дезинфекция на водопровод HDPE тръби ф250мм, ф200мм, ф160мм, ф90мм	м'	2824,50	0,99	2 782,76
Реконструкция и рехабилитация на водопроводна мрежа до водоемите					305 168,85
ДДС 20%					61033,77
Общо с ДДС за Реконструкция и рехабилитация на водопроводна мрежа до водоем					366 202,62
ОБЩО ЗА ОБЕКТА:					2 112 437,24
ДДС 20%:					422487,45
ОБЩО С ДДС ЗА ОБЕКТА:					2 534 924,69



ПРОИНВЕСТ СТРОЙ
www.proinveststroy.com

Управител :

/Красимир Донков